PLANIFICADOR 2022

PLANIFICADOR 2022

FICHA TÉCNICA

PLANIFICADOR 2022
AGENDA Y GUÍA PARA LÍDERES DEL MINISTERIO DE RECEPCIÓN

Dirección General: Jeanete Lima de Souza Pinto
Creación y Contenido: Francis Matos
Diseño y Diagramación: Monique Bergmann | @m.artzbrasil
Ilustraciones: Freepik e Ícones Flaticon

APOYO

Unión Central Brasileña: Telma Brenha
Unión Centro Oeste Brasileña: Debora Ogalha
Unión Este Brasileña: Marilia Dantas
Unión Nordeste Brasileña: Rosário Silva
Unión Noroeste Brasileña: Cristiane Caxeta
Unión Brasileña del Norte: Ironilde Bussons
Unión Sudeste Brasileña: Ester Leal
Unión Sur Brasileña: Denise Lopes

Iglesia Adventista del Séptimo Día®

Todos los derechos reservados.

División Sudamericana de la Iglesia Adventista del Séptimo Día
Av. L3 Sul, SGAS, Quadra 611
Conjunto D, Parte C, Asa Sul - CEP 70200-710
Brasília - DF - Brasil - (61) 3701-1818

DATOS PERSONALES

NOMBRE

DIRECCIÓN

TELÉFONO

E-MAIL

IGLESIA

UNIDAD DE ACCIÓN

PROFESOR

GRUPO PEQUEÑO

GRUPO SANGUÍNEO

FACTOR

PLAN DE SALUD

TELÉFONO

ALERGIA

CONTACTO DE EMERGENCIA

Apunte la cámara aquí y conozca más materiales de apoyo del Ministerio de Recepción, como sugerencias para fechas especiales de la iglesia, sermones, materiales, artículos, etc.

2022

ENERO

D	L	M	M	J	V	S
						1
2	3	4	5	6	7	8
9	10	11	12	13	14	15
16	17	18	19	20	21	22
23	24	25	26	27	28	29
30	31					

FEBRERO

D	L	M	M	J	V	S
		1	2	3	4	5
6	7	8	9	10	11	12
13	14	15	16	17	18	19
20	21	22	23	24	25	26
27	28					

MARZO

D	L	M	M	J	V	S
		1	2	3	4	5
6	7	8	9	10	11	12
13	14	15	16	17	18	19
20	21	22	23	24	25	26
27	28	29	30	31		

ABRIL

D	L	M	M	J	V	S
					1	2
3	4	5	6	7	8	9
10	11	12	13	14	15	16
17	18	19	20	21	22	23
24	25	26	27	28	29	30

MAYO

D	L	M	M	J	V	S
1	2	3	4	5	6	7
8	9	10	11	12	13	14
15	16	17	18	19	20	21
22	23	24	25	26	27	28
29	30	31				

JUNIO

D	L	M	M	J	V	S
			1	2	3	4
5	6	7	8	9	10	11
12	13	14	15	16	17	18
19	20	21	22	23	24	25
26	27	28	29	30		

JULIO

D	L	M	M	J	V	S
					1	2
3	4	5	6	7	8	9
10	11	12	13	14	15	16
17	18	19	20	21	22	23
24	25	26	27	28	29	30
31						

AGOSTO

D	L	M	M	J	V	S
	1	2	3	4	5	6
7	8	9	10	11	12	13
14	15	16	17	18	19	20
21	22	23	24	25	26	27
28	29	30	31			

SEPTIEMBRE

D	L	M	M	J	V	S
				1	2	3
4	5	6	7	8	9	10
11	12	13	14	15	16	17
18	19	20	21	22	23	24
25	26	27	28	29	30	

OCTUBRE

D	L	M	M	J	V	S
						1
2	3	4	5	6	7	8
9	10	11	12	13	14	15
16	17	18	19	20	21	22
23	24	25	26	27	28	29
30	31					

NOVIEMBRE

D	L	M	M	J	V	S
		1	2	3	4	5
6	7	8	9	10	11	12
13	14	15	16	17	18	19
20	21	22	23	24	25	26
27	28	29	30			

DICIEMBRE

D	L	M	M	J	V	S
				1	2	3
4	5	6	7	8	9	10
11	12	13	14	15	16	17
18	19	20	21	22	23	24
25	26	27	28	29	30	31

2023

ENERO

D	L	M	M	J	V	S
1	2	3	4	5	6	7
8	9	10	11	12	13	14
15	16	17	18	19	20	21
22	23	24	25	26	27	28
29	30	31				

FEBRERO

D	L	M	M	J	V	S
			1	2	3	4
5	6	7	8	9	10	11
12	13	14	15	16	17	18
19	20	21	22	23	24	25
26	27	28				

MARZO

D	L	M	M	J	V	S
			1	2	3	4
5	6	7	8	9	10	11
12	13	14	15	16	17	18
19	20	21	22	23	24	25
26	27	28	29	30	31	

ABRIL

D	L	M	M	J	V	S
						1
2	3	4	5	6	7	8
9	10	11	12	13	14	15
16	17	18	19	20	21	22
23	24	25	26	27	28	29
30						

MAYO

D	L	M	M	J	V	S
	1	2	3	4	5	6
7	8	9	10	11	12	13
14	15	16	17	18	19	20
21	22	23	24	25	26	27
28	29	30	31			

JUNIO

D	L	M	M	J	V	S
				1	2	3
4	5	6	7	8	9	10
11	12	13	14	15	16	17
18	19	20	21	22	23	24
25	26	27	28	29	30	

JULIO

D	L	M	M	J	V	S
						1
2	3	4	5	6	7	8
9	10	11	12	13	14	15
16	17	18	19	20	21	22
23	24	25	26	27	28	29
30	31					

AGOSTO

D	L	M	M	J	V	S
	1	2	3	4	5	6
7	8	9	10	11	12	13
14	15	16	17	18	19	20
21	22	23	24	25	26	27
28	29	30	31			

SEPTIEMBRE

D	L	M	M	J	V	S
					1	2
3	4	5	6	7	8	9
10	11	12	13	14	15	16
17	18	19	20	21	22	23
24	25	26	27	28	29	30

OCTUBRE

D	L	M	M	J	V	S
1	2	3	4	5	6	7
8	9	10	11	12	13	14
15	16	17	18	19	20	21
22	23	24	25	26	27	28
29	30					

NOVIEMBRE

D	L	M	M	J	V	S
			1	2	3	4
5	6	7	8	9	10	11
12	13	14	15	16	17	18
19	20	21	22	23	24	25
26	27	28	29	30		

DICIEMBRE

D	L	M	M	J	V	S
					1	2
3	4	5	6	7	8	9
10	11	12	13	14	15	16
17	18	19	20	21	22	23
24	25	26	27	28	29	30
31						

HOLA, QUERIDO LÍDER

Probablemente, usted será la primera persona que una visita encuentre al llegar a la iglesia. Y quien acepta participar en el Ministerio de Recepción es sobre todo alguien que desea dar la mejor primera impresión. Son pocos segundos los que ejercen un impacto enorme en la vida de quien está allí por amistad, curiosidad o necesidad.

Yo quiero agradecerle por su disposición de aceptar esta función y decirle que este planificador fue ideado para que usted logre ser más eficiente todavía en la misión; porque lo consideramos alguien muy importante para nosotros.

Desarrollamos herramientas que le recordarán actividades, fechas, programas y rutinas, además de ayudarlo a organizar mejor su trabajo cada semana. Aquí usted también tiene acceso a materiales de apoyo para que su ministerio sea más eficaz.

Entendemos que su ministerio va más allá de recibir una visita o de integrar un equipo de recepción. El campo es más vasto, y toda iglesia debe ser atractiva, receptiva y colaboradora.

En los últimos dos años, el Ministerio de Recepción pasó por adaptaciones con la presencia de la pandemia que enfrentamos y fueron necesarios realizar muchos cambios que permanecerán. Sin embargo, la esencia continúa: debemos amar, recibir, atender y acompañar.

Que Dios bendiga su ministerio y que tenga a Jesús como el mayor ejemplo de simpatía y hospitalidad que ha existido.

"Que los visitantes vean que tratamos de hacer felices a los que nos rodean con nuestra alegría, simpatía y amor." ***Elena de White***

JEANETE LIMA DE SOUZA PINTO
MINISTERIO DE RECEPCIÓN | DIVISIÓN SUDAMERICANA

CÓMO USAR ESTE PLANIFICADOR

Utilice las primeras páginas de este planificador para hacer un análisis personal e identificar áreas en las que quiere desarrollarse.

Al iniciar el trabajo en el Ministerio de Recepción, haga un análisis de su iglesia para identificar las áreas que necesitan mayor atención. Haga la planificación anual del departamento.

Este planificador es compatible con el programa de Iglesia Receptiva. En los calendarios mensuales y semanales podrá hacer un seguimiento de las acciones en su iglesia y realizar ajustes a lo largo del año, si fuera necesario.

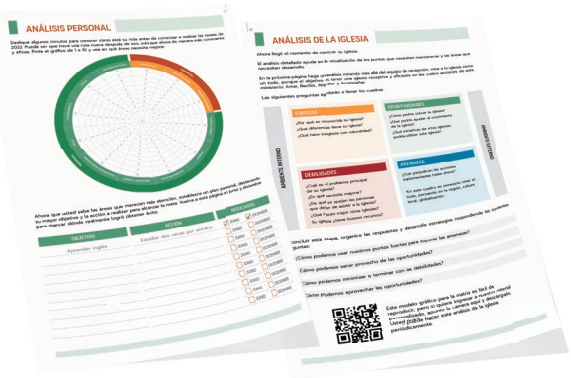

- Estudio de la Biblia
- Estudio de la Lección de ES
- Culto Familiar
- Cuidados Personales
- Desarrollo personal

El calendario diario tiene la indicación del Plan de lectura de la Biblia (que combina la lectura de la Biblia con libros de Elena de White), como también marcadores para que usted no olvide mantener la comunión diaria con Dios.

La herramienta trimestral ayuda a analizar los proyectos con el equipo, capacitar e idear nuevas estrategias.

En el calendario mensual puede anotar las fechas relevantes del calendario de la Iglesia y anticiparse, organizando los trabajos de los equipos de recepción.

A partir de la página 145, usted ingresa a contenidos importantes para su ministerio, como artículos, infográfico y herramientas de organización.

ANÁLISIS PERSONAL

Dedique algunos minutos para conocer cómo está su vida antes de comenzar a realizar las tareas de 2022. Puede ser que trace una ruta nueva después de eso, solo que ahora de manera más consciente y eficaz. Pinte el gráfico de 1 a 10 y vea en qué áreas necesita mejorar.

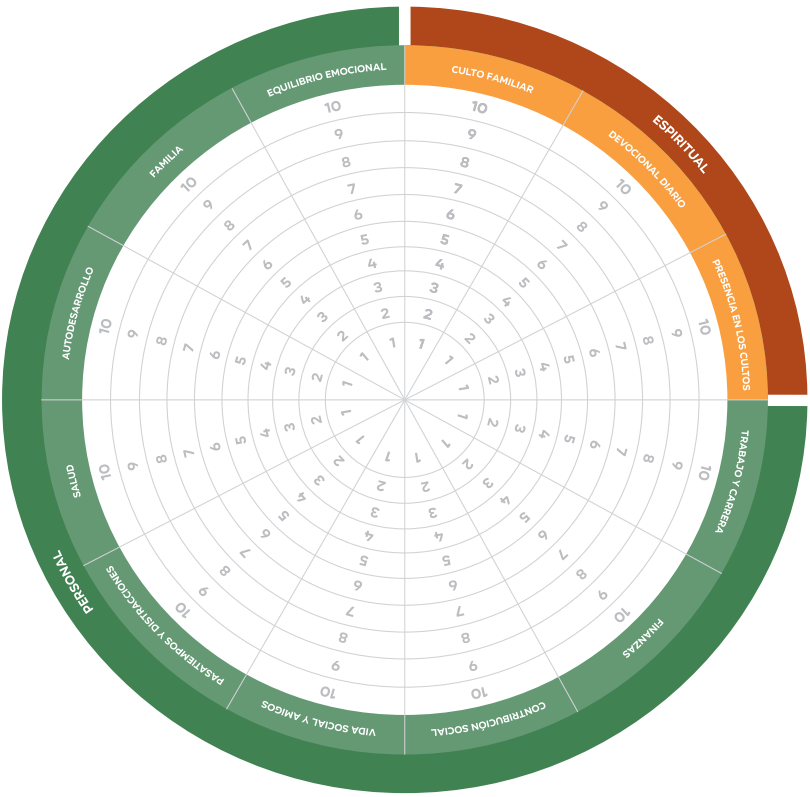

Ahora que usted sabe las áreas que merecen más atención, establezca un plan personal, destacando su mayor objetivo y la acción a realizar para alcanzar la meta. Vuelva a esta página en junio y diciembre para marcar dónde realmente logró obtener éxito.

OBJETIVO	ACCIÓN	RESULTADOS	
Aprender inglés	Estudiar dos veces por semana	☑ JUNIO	☑ DICIEMBRE
		☐ JUNIO	☐ DICIEMBRE
		☐ JUNIO	☐ DICIEMBRE
		☐ JUNIO	☐ DICIEMBRE
		☐ JUNIO	☐ DICIEMBRE
		☐ JUNIO	☐ DICIEMBRE
		☐ JUNIO	☐ DICIEMBRE
		☐ JUNIO	☐ DICIEMBRE
		☐ JUNIO	☐ DICIEMBRE
		☐ JUNIO	☐ DICIEMBRE

RUTINA SEMANAL

Mantener una agenda de actividades y horarios previamente establecidos proporciona una vida con menos estrés y más eficiente.

Organice su rutina anotando primero el horario de dormir y de levantarse, recordando que el sueño es muy importante para la productividad y para la salud. Después anote las actividades generales que usted hace cada día, no dejando de incluir el horario dedicado a la comunión, a la vida en familia, el desarrollo personal y profesional y su ministerio.

HORARIO	DOMINGO	LUNES	MARTES	MIÉRCOLES	JUEVES	VIERNES	SÁBADO

PLANIFICACIÓN FINANCIERA PERSONAL

Cuidar de las finanzas es muy importante para usted y su familia. Utilice esta herramienta todos los meses para analizar su comportamiento frente a sus entradas, gastos e inversiones. Al final del año, contabilice los resultados.

MES	ENTRADAS	GASTOS	SALDO	INVERTIDO	OBSERVACIONES
ENERO					
FEBRERO					
MARZO					
ABRIL					
MAYO					
JUNIO					
JULIO					
AGOSTO					
SEPTIEMBRE					
OCTUBRE					
NOVIEMBRE					
DICIEMBRE					

TOTAL DE ENTRADAS	
TOTAL DE GASTOS	
SALDO FINAL	
TOTAL INVERTIDO	

CONTACTOS IMPORTANTES

FAMILIA PASTORAL

NOMBRE:

E-MAIL: TELÉFONO

NOMBRE:

E-MAIL: TELÉFONO

ANCIANO CONSEJERO

NOMBRE:

E-MAIL: TELÉFONO

DIACONATO

NOMBRE:

E-MAIL: TELÉFONO

NOMBRE:

E-MAIL: TELÉFONO

MINISTERIO PERSONAL

NOMBRE:

E-MAIL: TELÉFONO

MINISTERIO DE LA MUJER

NOMBRE:

E-MAIL: TELÉFONO

DIRECCIÓN DE CLASES BÍBLICAS

NOMBRE:

E-MAIL: TELÉFONO

COORDINACIÓN DE INTERESADOS

NOMBRE:

E-MAIL: TELÉFONO

FECHAS IMPORTANTES

Utilice esta herramienta para anotar las fechas en las que pretende desarrollar alguna acción diferente con el equipo de recepción y al definir la estrategia, utilice el calendario mensual y semanal para anotarla.

ENERO	FEBRERO	MARZO

ABRIL	MAYO	JUNIO

JULIO	AGOSTO	SEPTIEMBRE

OCTUBRE	NOVIEMBRE	DICIEMBRE

NO OLVIDAR

Apunte su cámara aquí y vea las sugerencias para fechas especiales de la Iglesia.

ANÁLISIS DE LA IGLESIA

Ahora llegó el momento de conocer su iglesia.

El análisis detallado ayuda en la visualización de los puntos que necesitan mantenerse y las áreas que necesitan desarrollo.

En la próxima página haga un análisis mirando más allá del equipo de recepción, mire a la iglesia como un todo, porque el objetivo es tener una iglesia receptiva y eficiente en las cuatro acciones de este ministerio: Amar, Recibir, Atender y Acompañar.

Las siguientes preguntas ayudarán a llenar los cuadros.

AMBIENTE INTERNO

FUERZAS

¿Por qué es reconocida su iglesia?

¿Qué diferencias tiene su iglesia?

¿Qué hace su iglesia con naturalidad?

OPORTUNIDADES

¿Cómo podría crecer la iglesia?

¿Qué podría ayudar al crecimiento de la iglesia?

¿Qué iniciativas de otras iglesias podría utilizar esta iglesia?

DEBILIDADES

¿Cuál es el problema principal de su iglesia?

¿En qué necesita mejorar?

¿De qué se quejan las personas que dejan de asistir a la iglesia?

¿Qué hacen mejor otras iglesias?

Su iglesia ¿tiene buenos recursos?

AMENAZAS

¿Qué perjudican las acciones implementadas hasta ahora?

*En este cuadro es necesario mirar el todo, pensando en la región, cultura local, globalización.

AMBIENTE EXTERNO

Al concluir esta etapa, organice las respuestas y desarrolle estrategias respondiendo las siguientes preguntas:

- ¿Cómo podemos usar nuestros puntos fuertes para superar las amenazas?
- ¿Cómo podemos sacar provecho de las oportunidades?
- ¿Cómo podemos minimizar o terminar con las debilidades?
- ¿Cómo podemos aprovechar las oportunidades?

Este modelo gráfico en formato de matriz, es fácil de reproducir, pero si quiere ingresar a nuestro material personalizado, apunte la cámara aquí y descárguelo. Usted puede hacer este análisis de la iglesia periódicamente.

ESTRATEGIAS 2022

Ahora es hora de conocer y establecer las metas para su iglesia.

FUERZAS

OPORTUNIDADES

DEBILIDADES

AMENAZAS

Recuerde que cada trimestre, este planificador presenta un desafío sobre la implementación de un proyecto. Lo ideal es que sean convergentes con estas estrategias.

REUNIÓN DE PLANIFICACIÓN TRIMESTRAL

TEMA CAPACITACIÓN

FECHA

PROYECTO DEL TRIMESTRE

EL PROYECTO

FECHA DE INICIO

PLAZO FINAL

OBJETIVO

IDEAS

ETAPAS	FECHA DE CONCLUSIÓN
☐	
☐	
☐	
☐	
☐	
☐	
☐	

ENERO | 2022

DOMINGO	LUNES	MARTES	MIÉRCOLES	JUEVES	VIERNES	SÁBADO
						01
02	03	04	05	06	07	01
09	10	11	12	13	14	15
16	17	18	19	20	21	22
23	24	25	26	27	28	29
30	31					

- ESCALA MENSUAL ☐
- MATERIAL DE RECEPCIÓN ☐
- DIEZMO ☐
- OFRENDA ☐
- TARJETA VIRTUAL ☐

NOTAS

Conozca la aplicación Plan de estudio de la Biblia para su devoción diaria.

ENERO

26 DE DIC AL 01 DE ENE

26 | DOMINGO

27 | LUNES

28 | MARTES

29 | MIÉRCOLES

30 | JUEVES

SEMANA 01

31 | VIERNES

01 | SÁBADO

Salmos 1-3; Patriarcas y Profetas, Prefacio

RECEPCIONISTAS DE LA SEMANA

DOMINGO

MIÉRCOLES

SÁBADO

- REVISÉ LA LISTA DE LA RECEPCIÓN ☐
- HICE CONTACTO COM LAS VISITAS, DENTRO DE LAS 48 HORAS ☐
- COMPARTÍ LOS PEDIDOS DE ORACIÓN ☐
- DISTRIBUÍ LOS PEDIDOS DE ESTUDIOS BÍBLICOS ☐

VISITAS

NOMBRE	TELÉFONO

ENERO

02 AL 08 DE ENE

02 | DOMINGO

Salmos 4-6; Patriarcas y Profetas, cap.1

03 | LUNES

Salmos 7-8; Génesis 1; Patriarcas y Profetas, cap.2

04 | MARTES

Salmos 9-10; Génesis 2; Patriarcas y Profetas, cap.3

05 | MIÉRCOLES

Salmos 11-12; Génesis 3; Patriarcas y Profetas, cap.4

06 | JUEVES

Salmos 13-16; Patriarcas y Profetas, cap.5

SEMANA 02

07 | VIERNES

Salmos 17; Génesis 4; Patriarcas y Profetas, cap.6

08 | SÁBADO

Salmos 19-20; Génesis 5; Patriarcas y Profetas, cap.7

RECEPCIONISTAS DE LA SEMANA

DOMINGO

MIÉRCOLES

SÁBADO

- REVISÉ LA LISTA DE LA RECEPCIÓN ☐
- HICE CONTACTO COM LAS VISITAS, DENTRO DE LAS 48 HORAS ☐
- COMPARTÍ LOS PEDIDOS DE ORACIÓN ☐
- DISTRIBUÍ LOS PEDIDOS DE ESTUDIOS BÍBLICOS ☐

VISITAS

NOMBRE	TELÉFONO

ENERO

09 AL 15 DE ENE

09 | DOMINGO

Salmos 21; Génesis 6-7; Patriarcas y Profetas, cap.8

10 | LUNES

Génesis 8-10; Patriarcas y Profetas, cap.9

11 | MARTES

Salmos 24; Génesis 11; Patriarcas y Profetas, cap.10

12 | MIÉRCOLES

Génesis 12-15; Patriarcas y Profetas, cap.11

13 | JUEVES

Génesis 16-18; Patriarcas y Profetas, cap.12

SEMANA 03

14 | VIERNES

Génesis 20-22; Patriarcas y Profetas, cap.13

15 | SÁBADO

Génesis 19; Patriarcas y Profetas, cap.14

RECEPCIONISTAS DE LA SEMANA

DOMINGO

MIÉRCOLES

SÁBADO

- REVISÉ LA LISTA DE LA RECEPCIÓN ☐
- HICE CONTACTO COM LAS VISITAS, DENTRO DE LAS 48 HORAS ☐
- COMPARTÍ LOS PEDIDOS DE ORACIÓN ☐
- DISTRIBUÍ LOS PEDIDOS DE ESTUDIOS BÍBLICOS ☐

VISITAS

NOMBRE	TELÉFONO

ENERO

16 AL 22 DE ENE

16 | DOMINGO

Génesis 23-24; Patriarcas y Profetas, cap.15

17 | LUNES

Génesis 25-27; Patriarcas y Profetas, cap.16

18 | MARTES

Génesis 28-31; Patriarcas y Profetas, cap.17

19 | MIÉRCOLES

Génesis 32-34; Patriarcas y Profetas, cap.18

20 | JUEVES

Génesis 35-38; Patriarcas y Profetas, cap.19

SEMANA 04

21 | VIERNES

Génesis 39-46; Patriarcas y Profetas, cap.20

22 | SÁBADO

Génesis 47-50; Patriarcas y Profetas, cap.21

RECEPCIONISTAS DE LA SEMANA

DOMINGO

MIÉRCOLES

SÁBADO

- REVISÉ LA LISTA DE LA RECEPCIÓN ☐
- HICE CONTACTO COM LAS VISITAS, DENTRO DE LAS 48 HORAS ☐
- COMPARTÍ LOS PEDIDOS DE ORACIÓN ☐
- DISTRIBUÍ LOS PEDIDOS DE ESTUDIOS BÍBLICOS ☐

VISITAS

NOMBRE	TELÉFONO

ENERO

23 AL 29 DE ENE

23 | DOMINGO

Exodo 1-4; Patriarcas y Profetas, cap.22

24 | LUNES

Exodo 5-8; Patriarcas y Profetas, cap.23

25 | MARTES

Exodo 9-12; Patriarcas y Profetas, cap.24

26 | MIÉRCOLES

Exodo 13-15; Patriarcas y Profetas, cap.25

27 | JUEVES

Exodo 16-18; Patriarcas y Profetas, cap.26

SEMANA 05

28 | VIERNES

Exodo 19-22; Patriarcas y Profetas, cap.27

29 | SÁBADO

Exodo 23-28;

RECEPCIONISTAS DE LA SEMANA

DOMINGO

MIÉRCOLES

SÁBADO

- REVISÉ LA LISTA DE LA RECEPCIÓN ☐
- HICE CONTACTO COM LAS VISITAS, DENTRO DE LAS 48 HORAS ☐
- COMPARTÍ LOS PEDIDOS DE ORACIÓN ☐
- DISTRIBUÍ LOS PEDIDOS DE ESTUDIOS BÍBLICOS ☐

VISITAS

NOMBRE	TELÉFONO

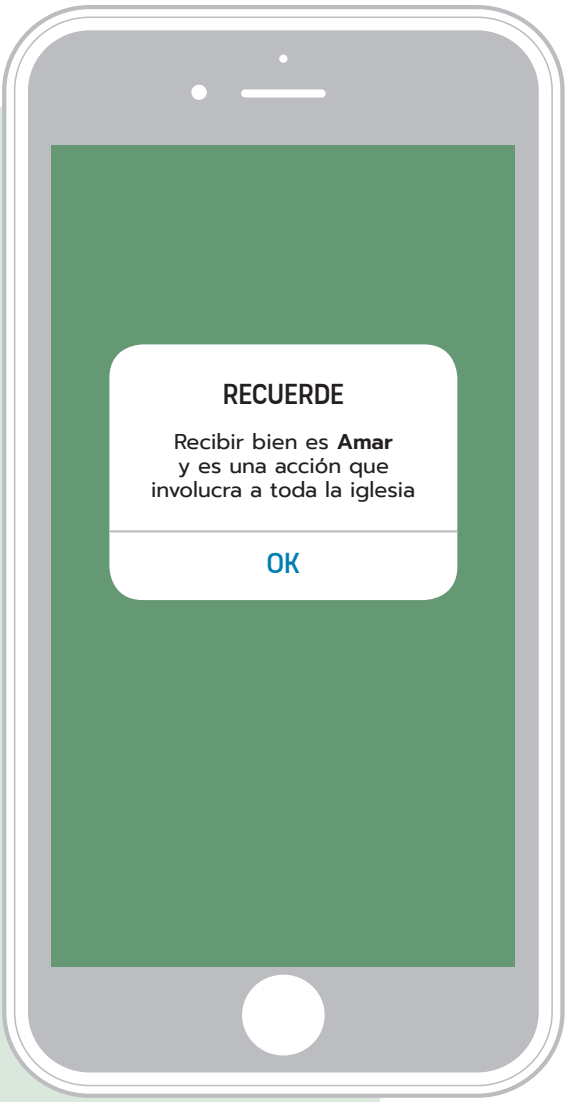

“PORQUE ESTE ES EL MENSAJE QUE HABÉIS OÍDO DESDE EL PRINCIPIO. QUE NOS AMEMOS UNOS A OTROS

1 JUAN 3:11

FEBRERO | 2022

DOMINGO	LUNES	MARTES	MIÉRCOLES	JUEVES	VIERNES	SÁBADO
		01	02	03	04	05
06	07	08	09	10 10 Días de Oración y 10 Horas de Ayuno	11 10 Días de Oración y 10 Horas de Ayuno	12 10 Días de Oración y 10 Horas de Ayuno
13 10 Días de Oración y 10 Horas de Ayuno	14 10 Días de Oración y 10 Horas de Ayuno	15 10 Días de Oración y 10 Horas de Ayuno	16 10 Días de Oración y 10 Horas de Ayuno	17 10 Días de Oración y 10 Horas de Ayuno	18 10 Días de Oración y 10 Horas de Ayuno	19 10 Días de Oración y 10 Horas de Ayuno
20	21	22	23	24	25	26
27	28					

- ESCALA MENSUAL ☐
- MATERIAL DE RECEPCIÓN ☐
- DIEZMO ☐
- OFRENDA ☐
- TARJETA VIRTUAL ☐

NOTAS

Conozca la aplicación Plan de estudio de la Biblia para su devoción diaria.

ENERO | FEBRERO

30 DE ENE AL 05 DE FEB

30 | DOMINGO

Exodo 29-32; Patriarcas y Profetas, cap.28

31 | LUNES

Exodo 33-37; Patriarcas y Profetas, cap.29

01 | MARTES

Exodo 38-40; Patriarcas y Profetas, cap.30

02 | MIÉRCOLES

Levítico 1-7

03 | JUEVES

Levítico 8-11; Patriarcas y Profetas, cap.31

SEMANA 01

04 | VIERNES

Levítico 12-15; Patriarcas y Profetas, cap.32

05 | SÁBADO

Números 1-4; Patriarcas y Profetas, cap.33

RECEPCIONISTAS DE LA SEMANA

DOMINGO

MIÉRCOLES

SÁBADO

- REVISÉ LA LISTA DE LA RECEPCIÓN ☐
- HICE CONTACTO COM LAS VISITAS, DENTRO DE LAS 48 HORAS ☐
- COMPARTÍ LOS PEDIDOS DE ORACIÓN ☐
- DISTRIBUÍ LOS PEDIDOS DE ESTUDIOS BÍBLICOS ☐

VISITAS

NOMBRE	TELÉFONO

FEBRERO

06 AL 12 DE FEB

06 | DOMINGO

Números 5-10

07 | LUNES

Números 11-13; Patriarcas y Profetas, cap.34

08 | MARTES

Números 14-17; Patriarcas y Profetas, cap.35

09 | MIÉRCOLES

Números 18-19; Patriarcas y Profetas, cap.36

10 | JUEVES

Números 20; Números 29-30; Patriarcas y Profetas, cap.37

SEMANA 02

11 | VIERNES

Números 21:1-30; Números 31-33; Patriarcas y Profetas, cap.38

12 | SÁBADO

Números 21:31-35; Números 34-36; Patriarcas y Profetas, cap.39

RECEPCIONISTAS DE LA SEMANA

DOMINGO

MIÉRCOLES

SÁBADO

- REVISÉ LA LISTA DE LA RECEPCIÓN ☐
- HICE CONTACTO COM LAS VISITAS, DENTRO DE LAS 48 HORAS ☐
- COMPARTÍ LOS PEDIDOS DE ORACIÓN ☐
- DISTRIBUÍ LOS PEDIDOS DE ESTUDIOS BÍBLICOS ☐

VISITAS

NOMBRE	TELÉFONO

FEBRERO

13 AL 19 DE FEB

13 | DOMINGO

Números 22-24; Patriarcas y Profetas, cap.40

14 | LUNES

Números 25-28; Patriarcas y Profetas, cap.41

15 | MARTES

Deuteronomio 1-5; Patriarcas y Profetas, cap.42

16 | MIÉRCOLES

Deuteronomio 6-13

17 | JUEVES

Deuteronomio 14-17

SEMANA 03

18 | VIERNES

Deuteronomio 18-29

19 | SÁBADO

Deuteronomio 30-34; Patriarcas y Profetas, cap.43

RECEPCIONISTAS DE LA SEMANA

DOMINGO

MIÉRCOLES

SÁBADO

- REVISÉ LA LISTA DE LA RECEPCIÓN ☐
- HICE CONTACTO COM LAS VISITAS, DENTRO DE LAS 48 HORAS ☐
- COMPARTÍ LOS PEDIDOS DE ORACIÓN ☐
- DISTRIBUÍ LOS PEDIDOS DE ESTUDIOS BÍBLICOS ☐

VISITAS

NOMBRE	TELÉFONO

FEBRERO

20 AL 26 DE FEB

20 | DOMINGO

Josué 1-4; Patriarcas y Profetas, cap.44

21 | LUNES

Josué 5-7; Patriarcas y Profetas, cap.45

22 | MARTES

Josué 8-11; Patriarcas y Profetas, cap.46

23 | MIÉRCOLES

Josué 12-17; Patriarcas y Profetas, cap.47

24 | JUEVES

Josué 18-21; Patriarcas y Profetas, cap.48

SEMANA 04

25 | VIERNES

Josué 22-24; Patriarcas y Profetas, cap.49

26 | SÁBADO

Números 18:21-32; Levítico 17-20; Levítico 27:30-34; Deuteronomio 14:22-29; Patriarcas y Profetas, cap.50

RECEPCIONISTAS DE LA SEMANA

DOMINGO

MIÉRCOLES

SÁBADO

- REVISÉ LA LISTA DE LA RECEPCIÓN ☐
- HICE CONTACTO COM LAS VISITAS, DENTRO DE LAS 48 HORAS ☐
- COMPARTÍ LOS PEDIDOS DE ORACIÓN ☐
- DISTRIBUÍ LOS PEDIDOS DE ESTUDIOS BÍBLICOS ☐

VISITAS

NOMBRE	TELÉFONO

POR TANTO, RECIBÍOS LOS UNOS A LOS OTROS, COMO TAMBIÉN CRISTO NOS RECIBIÓ PARA LA GLORIA DE DIOS.

ROMANOS 15:7

MARZO | 2022

DOMINGO	LUNES	MARTES	MIÉRCOLES	JUEVES	VIERNES	SÁBADO
		01	02	03	04	05
06	07	08	09	10	11	12
13	14	15	16	17	18	19 Día Mundial del Joven Adventista
20	21	22	23	24	25	26
27	28	28	29	30	31	

- ESCALA MENSUAL ☐
- MATERIAL DE RECEPCIÓN ☐
- DIEZMO ☐
- OFRENDA ☐
- TARJETA VIRTUAL ☐

NOTAS

Conozca la aplicación Plan de estudio de la Biblia para su devoción diaria.

FEBRERO | MARZO

27 DE FEB AL 05 DE MAR

27 | DOMINGO

Levítico 25-27; Patriarcas y Profetas, cap.51

28 | LUNES

Levítico 21-24; Patriarcas y Profetas, cap.52

01 | MARTES

Jueces 1-4; Patriarcas y Profetas, cap.53

02 | MIÉRCOLES

Jueces 5-12

03 | JUEVES

Jueces 13-16; Patriarcas y Profetas, cap.54

SEMANA 01

04 | VIERNES

Jueces 18-21

05 | SÁBADO

Rut 1-2; I Samuel 1; Patriarcas y Profetas, cap.55

RECEPCIONISTAS DE LA SEMANA

DOMINGO

MIÉRCOLES

SÁBADO

- REVISÉ LA LISTA DE LA RECEPCIÓN ☐
- HICE CONTACTO COM LAS VISITAS, DENTRO DE LAS 48 HORAS ☐
- COMPARTÍ LOS PEDIDOS DE ORACIÓN ☐
- DISTRIBUÍ LOS PEDIDOS DE ESTUDIOS BÍBLICOS ☐

VISITAS

NOMBRE	TELÉFONO

MARZO

06 AL 12 DE MAR

06 | DOMINGO

Rut 3-4; I Samuel 2; Patriarcas y Profetas, cap.56

07 | LUNES

I Samuel 3-6; Patriarcas y Profetas, cap.57

08 | MARTES

II Reyes 2:15-18; 4:38-41; I Samuel 7-9; PP, cap.58

09 | MIÉRCOLES

I Samuel 10-12; Patriarcas y Profetas, cap.59

10 | JUEVES

I Samuel 13-14; Patriarcas y Profetas, cap.60

SEMANA 02

11 | VIERNES

I Samuel 15; Patriarcas y Profetas, cap.61

12 | SÁBADO

I Samuel 16; Patriarcas y Profetas, cap.62

RECEPCIONISTAS DE LA SEMANA

DOMINGO

MIÉRCOLES

SÁBADO

- REVISÉ LA LISTA DE LA RECEPCIÓN ☐
- HICE CONTACTO COM LAS VISITAS, DENTRO DE LAS 48 HORAS ☐
- COMPARTÍ LOS PEDIDOS DE ORACIÓN ☐
- DISTRIBUÍ LOS PEDIDOS DE ESTUDIOS BÍBLICOS ☐

VISITAS

NOMBRE	TELÉFONO

MARZO

13 AL 19 DE MAR

13 | DOMINGO

I Samuel 17-19; Patriarcas y Profetas, cap.63

14 | LUNES

I Samuel 20-22; Salmos 34 e 57; Patriarcas y Profetas, cap.64

15 | MARTES

I Samuel 23-26; Patriarcas y Profetas, cap.65

16 | MIÉRCOLES

I Samuel 27-31; Patriarcas y Profetas, cap.66

17 | JUEVES

I Samuel 28; Patriarcas y Profetas, cap.67

SEMANA 03

18 | VIERNES

I Samuel 29-30; Patriarcas y Profetas, cap.68

19 | SÁBADO

II Samuel 1-5; Patriarcas y Profetas, cap.69

RECEPCIONISTAS DE LA SEMANA

DOMINGO

MIÉRCOLES

SÁBADO

- REVISÉ LA LISTA DE LA RECEPCIÓN ☐
- HICE CONTACTO COM LAS VISITAS, DENTRO DE LAS 48 HORAS ☐
- COMPARTÍ LOS PEDIDOS DE ORACIÓN ☐
- DISTRIBUÍ LOS PEDIDOS DE ESTUDIOS BÍBLICOS ☐

VISITAS

NOMBRE	TELÉFONO

MARZO

20 AL 26 DE MAR

20 | DOMINGO

II Samuel 6-10; Patriarcas y Profetas, cap.70

21 | LUNES

II Samuel 11-14; Salmos 32 e 51; Patriarcas y Profetas, cap.71

22 | MARTES

II Samuel 15-20; Salmos 3; Patriarcas y Profetas, cap.72

23 | MIÉRCOLES

II Samuel 21-24; Salmos 18; Patriarcas y Profetas, cap.73

24 | JUEVES

I Reyes 1-3; Profetas y Reyes, Prefacio

SEMANA 04

25 | VIERNES

I Reyes 4-6; II Crónicas 1; Profetas y Reyes, cap.1

26 | SÁBADO

I Reyes 7-8; II Crónicas 2; Profetas y Reyes, cap.2

RECEPCIONISTAS DE LA SEMANA

DOMINGO

MIÉRCOLES

SÁBADO

- REVISÉ LA LISTA DE LA RECEPCIÓN ☐
- HICE CONTACTO COM LAS VISITAS, DENTRO DE LAS 48 HORAS ☐
- COMPARTÍ LOS PEDIDOS DE ORACIÓN ☐
- DISTRIBUÍ LOS PEDIDOS DE ESTUDIOS BÍBLICOS ☐

VISITAS

NOMBRE	TELÉFONO

ANÁLISIS DEL 1º TRIMESTRE

LO QUE ESTUVO BIEN	LO QUE SE DEBE MEJORAR

REUNIÓN DE PLANIFICACIÓN TRIMESTRAL

TEMA CAPACITACIÓN	FECHA

PROYECTO DEL TRIMESTRE

EL PROYECTO

FECHA DE INICIO

PLAZO FINAL

OBJETIVO

IDEAS

ETAPAS	FECHA DE CONCLUSIÓN
☐	
☐	
☐	
☐	
☐	
☐	
☐	

☐ COMPLETAR EL INFORME INTEGRADO

En la página 157 encontrará sugerencias para capacitar al equipo y a los colaboradores del Ministerio de Recepción.

ABRIL | 2022

DOMINGO	LUNES	MARTES	MIÉRCOLES	JUEVES	VIERNES	SÁBADO
					01	02
03	04	05	06	07	08	09 Impacto Esperanza Semana Santa
10 Semana Santa	11 Semana Santa	12 Semana Santa	13 Semana Santa	14 Semana Santa	15 Semana Santa	16 Semana Santa
17	18	19	20	21	22	23
24	25	26	27	28	29	30

- ESCALA MENSUAL ☐
- MATERIAL DE RECEPCIÓN ☐
- DIEZMO ☐
- OFRENDA ☐
- TARJETA VIRTUAL ☐

NOTAS

Conozca la aplicación Plan de estudio de la Biblia para su devoción diaria.

MARZO | ABRIL

27 DE MAR AL 02 DE ABR

27 | DOMINGO

I Reyes 9-10; II Crónicas 3; Profetas y Reyes, cap.3

28 | LUNES

I Reyes 11; II Crónicas 4-5; Profetas y Reyes, cap.4

29 | MARTES

II Crónicas 6-9; Profetas y Reyes, cap.5

30 | MIÉRCOLES

I Reyes 12-13; Profetas y Reyes, cap.6

31 | JUEVES

I Reyes 14; II Crónicas 10-11; Profetas y Reyes, cap.7

SEMANA 01

01 | VIERNES

I Reyes 15-16; II Crónicas 12; Profetas y Reyes, cap.8

02 | SÁBADO

I Reyes 17; II Crónicas 13-14; Profetas y Reyes, cap.9

RECEPCIONISTAS DE LA SEMANA

DOMINGO

MIÉRCOLES

SÁBADO

- REVISÉ LA LISTA DE LA RECEPCIÓN ☐
- HICE CONTACTO COM LAS VISITAS, DENTRO DE LAS 48 HORAS ☐
- COMPARTÍ LOS PEDIDOS DE ORACIÓN ☐
- DISTRIBUÍ LOS PEDIDOS DE ESTUDIOS BÍBLICOS ☐

VISITAS

NOMBRE	TELÉFONO

ABRIL

03 AL 09 DE ABR

03 | DOMINGO

I Reyes 18:1-19; II Crónicas 15-16; Profetas y Reyes, cap.10

04 | LUNES

I Reyes 18:20-46; II Crónicas 18-19; Profetas y Reyes, cap.11

05 | MARTES

I Reyes 19; II Crónicas 20-21; Profetas y Reyes, cap.12

06 | MIÉRCOLES

II Crónicas 22-23; Profetas y Reyes, cap.13

07 | JUEVES

I Reyes 20-22; Profetas y Reyes, cap.14

SEMANA 02

08 | VIERNES

I Crónicas 1-2; II Crónicas 17; Profetas y Reyes, cap.15

09 | SÁBADO

II Reyes 10; I Crónicas 3-4; Profetas y Reyes, cap.16

RECEPCIONISTAS DE LA SEMANA

DOMINGO

MIÉRCOLES

SÁBADO

- REVISÉ LA LISTA DE LA RECEPCIÓN ☐
- HICE CONTACTO COM LAS VISITAS, DENTRO DE LAS 48 HORAS ☐
- COMPARTÍ LOS PEDIDOS DE ORACIÓN ☐
- DISTRIBUÍ LOS PEDIDOS DE ESTUDIOS BÍBLICOS ☐

VISITAS

NOMBRE	TELÉFONO

ABRIL

10 AL 16 DE ABR

10 | DOMINGO

II Reyes 1-2; I Crónicas 5; Profetas y Reyes, cap.17

11 | LUNES

II Reyes 3; II Reyes 12; Profetas y Reyes, cap.18

12 | MARTES

II Reyes 4; II Reyes 13-14; Profetas y Reyes, cap.19

13 | MIÉRCOLES

II Reyes 5-8; Profetas y Reyes, cap.20

14 | JUEVES

II Reyes 9-11; Profetas y Reyes, cap.21

SEMANA 03

15 | VIERNES

Jonás 1-4; Profetas y Reyes, cap.22

16 | SÁBADO

Oseas 1-3; Profetas y Reyes, cap.23

RECEPCIONISTAS DE LA SEMANA

DOMINGO

MIÉRCOLES

SÁBADO

- REVISÉ LA LISTA DE LA RECEPCIÓN ☐
- HICE CONTACTO COM LAS VISITAS, DENTRO DE LAS 48 HORAS ☐
- COMPARTÍ LOS PEDIDOS DE ORACIÓN ☐
- DISTRIBUÍ LOS PEDIDOS DE ESTUDIOS BÍBLICOS ☐

VISITAS

NOMBRE	TELÉFONO

ABRIL

17 AL 23 DE ABR

17 | DOMINGO

Oseas 4-10

18 | LUNES

Oseas 11-14; Profetas y Reyes, cap.24

19 | MARTES

Isaías 1-6; Profetas y Reyes, cap.25

20 | MIÉRCOLES

Isaías 40-42; Profetas y Reyes, cap.26

21 | JUEVES

II Reyes 15-17; II Crónicas 28; Profetas y Reyes, cap.27

SEMANA 04

22 | VIERNES

II Reyes 18-20; Isaías 37-39; Profetas y Reyes, cap.28

23 | SÁBADO

II Crónicas 29-32; Profetas y Reyes, cap.29

RECEPCIONISTAS DE LA SEMANA

DOMINGO

MIÉRCOLES

SÁBADO

- REVISÉ LA LISTA DE LA RECEPCIÓN ☐
- HICE CONTACTO COM LAS VISITAS, DENTRO DE LAS 48 HORAS ☐
- COMPARTÍ LOS PEDIDOS DE ORACIÓN ☐
- DISTRIBUÍ LOS PEDIDOS DE ESTUDIOS BÍBLICOS ☐

VISITAS

NOMBRE	TELÉFONO

ABRIL

24 AL 30 DE ABR

24 | DOMINGO

Nahum 1-3; Profetas y Reyes, cap.30

25 | LUNES

Isaías 7-11; Profetas y Reyes, cap.31

26 | MARTES

II Reyes 21-23; Profetas y Reyes, cap.32

27 | MIÉRCOLES

II Crónicas 24-27; Profetas y Reyes, cap.33

28 | JUEVES

Jeremías 1-3; Profetas y Reyes, cap.34

SEMANA 05

29 | VIERNES

II Reyes 24-25; Profetas y Reyes, cap.35

30 | SÁBADO

II Reyes 33-36; Profetas y Reyes, cap.36

RECEPCIONISTAS DE LA SEMANA

DOMINGO

MIÉRCOLES

SÁBADO

- REVISÉ LA LISTA DE LA RECEPCIÓN ☐
- HICE CONTACTO COM LAS VISITAS, DENTRO DE LAS 48 HORAS ☐
- COMPARTÍ LOS PEDIDOS DE ORACIÓN ☐
- DISTRIBUÍ LOS PEDIDOS DE ESTUDIOS BÍBLICOS ☐

VISITAS

NOMBRE	TELÉFONO

PRACTICANDO LA HOSPITALIDAD.

ROMANOS 12:13

MAYO | 2022

DOMINGO	LUNES	MARTES	MIÉRCOLES	JUEVES	VIERNES	SÁBADO
01	02	03	04	05	06	07
08	09	10	11	12	13	14
15	16	17	18	19	20	21 Sábado del Niño y Día Mundial del Aventurero
22	23	24	25	26	27	28
29	30	31				

- ESCALA MENSUAL ☐
- MATERIAL DE RECEPCIÓN ☐
- DIEZMO ☐
- OFRENDA ☐
- TARJETA VIRTUAL ☐

NOTAS

Conozca la aplicación Plan de estudio de la Biblia para su devoción diaria.

MAYO

01 AL 07 DE MAYO

01 | DOMINGO

Jeremías 36-38; Profetas y Reyes, cap.37

02 | LUNES

Jeremías 29-32; Profetas y Reyes, cap.38

03 | MARTES

I Crónicas 6; Daniel 1; Profetas y Reyes, cap.39

04 | MIÉRCOLES

I Crónicas 7-8; Daniel 2; Profetas y Reyes, cap.40

05 | JUEVES

I Crónicas 9-11; Daniel 3; Profetas y Reyes, cap.41

SEMANA 01

06 | VIERNES

I Crónicas 12-13; Daniel 4; Profetas y Reyes, cap.42

07 | SÁBADO

I Crónicas 14-15; Daniel 5; Profetas y Reyes, cap.43

RECEPCIONISTAS DE LA SEMANA

DOMINGO

MIÉRCOLES

SÁBADO

- REVISÉ LA LISTA DE LA RECEPCIÓN ☐
- HICE CONTACTO COM LAS VISITAS, DENTRO DE LAS 48 HORAS ☐
- COMPARTÍ LOS PEDIDOS DE ORACIÓN ☐
- DISTRIBUÍ LOS PEDIDOS DE ESTUDIOS BÍBLICOS ☐

VISITAS

NOMBRE	TELÉFONO

MAYO

08 AL 14 DE MAYO

08 | DOMINGO

I Crónicas 16-17; Daniel 6; Profetas y Reyes, cap.44

09 | LUNES

Esdras 1-3; Profetas y Reyes, cap.45

10 | MARTES

Ageo 1-2; Profetas y Reyes, cap.46

11 | MIÉRCOLES

Zacarías 1-4; Profetas y Reyes, cap.47

12 | JUEVES

Zacarías 5-9; Profetas y Reyes, cap.48

SEMANA 02

13 | VIERNES

Ester 1-3; Profetas y Reyes, cap.49

14 | SÁBADO

Esdras 4-6; Profetas y Reyes, cap.50

RECEPCIONISTAS DE LA SEMANA

DOMINGO

MIÉRCOLES

SÁBADO

- REVISÉ LA LISTA DE LA RECEPCIÓN ☐
- HICE CONTACTO COM LAS VISITAS, DENTRO DE LAS 48 HORAS ☐
- COMPARTÍ LOS PEDIDOS DE ORACIÓN ☐
- DISTRIBUÍ LOS PEDIDOS DE ESTUDIOS BÍBLICOS ☐

VISITAS

NOMBRE	TELÉFONO

MAYO

15 AL 21 DE MAYO

15 | DOMINGO

Esdras 7-10; Profetas y Reyes, cap.51

16 | LUNES

Nehemías 1-2; Profetas y Reyes, cap.52

17 | MARTES

Nehemías 3-4; Ester 4; Profetas y Reyes, cap.53

18 | MIÉRCOLES

Nehemías 5; Ester 5-7; Profetas y Reyes, cap.54

19 | JUEVES

Nehemías 6; Ester 8-10; Profetas y Reyes, cap.55

SEMANA 03

20 | VIERNES

Nehemías 7-10; Profetas y Reyes, cap.56

21 | SÁBADO

Nehemías 11-13; Profetas y Reyes, cap.57

RECEPCIONISTAS DE LA SEMANA

DOMINGO

MIÉRCOLES

SÁBADO

- REVISÉ LA LISTA DE LA RECEPCIÓN ☐
- HICE CONTACTO COM LAS VISITAS, DENTRO DE LAS 48 HORAS ☐
- COMPARTÍ LOS PEDIDOS DE ORACIÓN ☐
- DISTRIBUÍ LOS PEDIDOS DE ESTUDIOS BÍBLICOS ☐

VISITAS

NOMBRE	TELÉFONO

MAYO

22 AL 28 DE MAYO

22 | DOMINGO

Zacarías 10-14; Profetas y Reyes, cap.58

23 | LUNES

Malaquías 1-4; Profetas y Reyes, cap.59

24 | MARTES

Isaías 63-66; Profetas y Reyes, cap.60

25 | MIÉRCOLES

Marcos 1-3; El Deseado de Todas las Naciones, Prefacio

26 | JUEVES

Isaías 12-13; Mateo 11; El Deseado de Todas las Naciones, cap.1

SEMANA 04

27 | VIERNES

Isaías 14-15; El Deseado de Todas las Naciones, cap.2

28 | SÁBADO

Isaías 17-19; El Deseado de Todas las Naciones, cap.3

RECEPCIONISTAS DE LA SEMANA

DOMINGO

MIÉRCOLES

SÁBADO

- REVISÉ LA LISTA DE LA RECEPCIÓN ☐
- HICE CONTACTO COM LAS VISITAS, DENTRO DE LAS 48 HORAS ☐
- COMPARTÍ LOS PEDIDOS DE ORACIÓN ☐
- DISTRIBUÍ LOS PEDIDOS DE ESTUDIOS BÍBLICOS ☐

VISITAS

NOMBRE	TELÉFONO

“

Y SI DE SERVICIO, EN SERVIR;
O EL QUE ENSEÑA, EN LA ENSEÑANZA.

ROMANOS 12:7

JUNIO | 2022

DOMINGO	LUNES	MARTES	MIÉRCOLES	JUEVES	VIERNES	SÁBADO
			01	02	03	04 Sábado Misionero de la Mujer Adventista
05	06	07	08	09	10 Fin de Semana de la Familia	11 Fin de Semana de la Familia
12 Fin de Semana de la Familia	13	14	15	16	17	18 Día del Anciano
19	20	21	22	23	24	25
26	27	28	29	30		

ESCALA MENSUAL ☐

MATERIAL DE RECEPCIÓN ☐

DIEZMO ☐

OFRENDA ☐

TARJETA VIRTUAL ☐

NOTAS

Conozca la aplicación Plan de estudio de la Biblia para su devoción diaria.

MAYO | JUNIO

29 DE MAYO AL 04 DE JUN

29 | DOMINGO

Isaías 20-22; Lucas 2:1-20; El Deseado de Todas las Naciones, cap.4

30 | LUNES

Isaías 23-25; Lucas 2:21-38; El Deseado de Todas las Naciones, cap.5

31 | MARTES

Isaías 26-28; Mateo 2; El Deseado de Todas las Naciones, cap.6

01 | MIÉRCOLES

Isaías 29-30; Lucas 2:39-40; El Deseado de Todas las Naciones, cap.7

02 | JUEVES

Isaías 31-33; Lucas 2:41-51; El Deseado de Todas las Naciones, cap.8

SEMANA 01

03 | VIERNES

Isaías 34-36; El Deseado de Todas las Naciones, cap.9

04 | SÁBADO

Mateo 3:1-12; Lucas 1; El Deseado de Todas las Naciones, cap.10

RECEPCIONISTAS DE LA SEMANA

DOMINGO

MIÉRCOLES

SÁBADO

- REVISÉ LA LISTA DE LA RECEPCIÓN ☐
- HICE CONTACTO COM LAS VISITAS, DENTRO DE LAS 48 HORAS ☐
- COMPARTÍ LOS PEDIDOS DE ORACIÓN ☐
- DISTRIBUÍ LOS PEDIDOS DE ESTUDIOS BÍBLICOS ☐

VISITAS

NOMBRE	TELÉFONO

JUNIO

05 AL 11 DE JUN

05 | DOMINGO

Isaías 43-45; Mateo 3:13-17; El Deseado de Todas las Naciones, cap.11

06 | LUNES

Isaías 46; Mateo 4; El Deseado de Todas las Naciones, cap.12

07 | MARTES

Isaías 47-49; Lucas 4:1-13; El Deseado de Todas las Naciones, cap.13

08 | MIÉRCOLES

Isaías 50-51; Juan 1; El Deseado de Todas las Naciones, cap.14

09 | JUEVES

Isaías 52-53; Juan 2:1-11; El Deseado de Todas las Naciones, cap.15

SEMANA 02

10 | VIERNES

Isaías 54-55; Juan 2:12-25; El Deseado de Todas las Naciones, cap.16

11 | SÁBADO

Isaías 60-62; Juan 3:1-17; El Deseado de Todas las Naciones, cap.17

RECEPCIONISTAS DE LA SEMANA

DOMINGO

MIÉRCOLES

SÁBADO

- REVISÉ LA LISTA DE LA RECEPCIÓN ☐
- HICE CONTACTO COM LAS VISITAS, DENTRO DE LAS 48 HORAS ☐
- COMPARTÍ LOS PEDIDOS DE ORACIÓN ☐
- DISTRIBUÍ LOS PEDIDOS DE ESTUDIOS BÍBLICOS ☐

VISITAS

NOMBRE	TELÉFONO

JUNIO

12 AL 18 DE JUN

12 | DOMINGO

Jeremías 4-6; Juan 3:18-36; El Deseado de Todas las Naciones, cap.18

13 | LUNES

Jeremías 7-8; Juan 4:1-42; El Deseado de Todas las Naciones, cap.19

14 | MARTES

Jeremías 9-11; Juan 4:43-54; El Deseado de Todas las Naciones, cap.20

15 | MIÉRCOLES

Jeremías 12-13; Juan 5; El Deseado de Todas las Naciones, cap.21

16 | JUEVES

Jeremías 14-15; Marcos 5-6:1-29; El Deseado de Todas las Naciones, cap.22

SEMANA 03

17 | VIERNES

Mateo 15-17; El Deseado de Todas las Naciones, cap.23

18 | SÁBADO

Lucas 3; Lucas 4:14-44; El Deseado de Todas las Naciones, cap.24

RECEPCIONISTAS DE LA SEMANA

DOMINGO

MIÉRCOLES

SÁBADO

- REVISÉ LA LISTA DE LA RECEPCIÓN ☐
- HICE CONTACTO COM LAS VISITAS, DENTRO DE LAS 48 HORAS ☐
- COMPARTÍ LOS PEDIDOS DE ORACIÓN ☐
- DISTRIBUÍ LOS PEDIDOS DE ESTUDIOS BÍBLICOS ☐

VISITAS

NOMBRE	TELÉFONO

JUNIO

19 AL 25 DE JUN

19 | DOMINGO

Jeremías 16-18; Lucas 5:1-11; El Deseado de Todas las Naciones, cap.25

20 | LUNES

Jeremías 19-21; El Deseado de Todas las Naciones, cap.26

21 | MARTES

Jeremías 22-24; Lucas 5:12-26; El Deseado de Todas las Naciones, cap.27

22 | MIÉRCOLES

Jeremías 25-26; Lucas 5:27-39; El Deseado de Todas las Naciones, cap.28

23 | JUEVES

Isaías 57-59; Lucas 6:1-11; Mateo 12:1-14; El Deseado de Todas las Naciones, cap.29

SEMANA 04

24 | VIERNES

Jeremías 27-28; Lucas 6:12-49; El Deseado de Todas las Naciones, cap.30

25 | SÁBADO

Mateo 5-7; El Deseado de Todas las Naciones, cap.31

RECEPCIONISTAS DE LA SEMANA

DOMINGO

MIÉRCOLES

SÁBADO

- REVISÉ LA LISTA DE LA RECEPCIÓN ☐
- HICE CONTACTO COM LAS VISITAS, DENTRO DE LAS 48 HORAS ☐
- COMPARTÍ LOS PEDIDOS DE ORACIÓN ☐
- DISTRIBUÍ LOS PEDIDOS DE ESTUDIOS BÍBLICOS ☐

VISITAS

NOMBRE	TELÉFONO

ANÁLISIS DEL 2º TRIMESTRE

LO QUE ESTUVO BIEN	LO QUE SE DEBE MEJORAR

REUNIÓN DE PLANIFICACIÓN TRIMESTRAL

TEMA CAPACITACIÓN	FECHA

PROYECTO DEL TRIMESTRE

EL PROYECTO

FECHA DE INICIO	IDEAS
PLAZO FINAL	
OBJETIVO	

ETAPAS	FECHA DE CONCLUSIÓN
☐	
☐	
☐	
☐	
☐	
☐	
☐	

☐ COMPLETAR EL INFORME INTEGRADO

En la página 157 encontrará sugerencias para capacitar al equipo y a los colaboradores del Ministerio de Recepción.

JULIO | 2022

DOMINGO	LUNES	MARTES	MIÉRCOLES	JUEVES	VIERNES	SÁBADO
					01	02
03	04	05	06	07	08	09
10	11	12	13	14	15	16
17	18	19	20	21	22	23 Semana de Oración JA
24 Semana de Oración JA	25 Semana de Oración JA	26 Semana de Oración JA	27 Semana de Oración JA	28 Semana de Oración JA	29 Semana de Oración JA	30 Semana de Oración JA
31						

- ESCALA MENSUAL ☐
- MATERIAL DE RECEPCIÓN ☐
- DIEZMO ☐
- OFRENDA ☐
- TARJETA VIRTUAL ☐

NOTAS

Conozca la aplicación Plan de estudio de la Biblia para su devoción diaria.

JUNIO | JULIO

26 DE JUN AL 02 DE JUL

26 | DOMINGO

Mateo 8-9; Lucas 7; El Deseado de Todas las Naciones, cap.32

27 | LUNES

Mateo 10 y 14; Mateo 12:15-50; El Deseado de Todas las Naciones, cap.33

28 | MARTES

Jeremías 33-34; Mateo 11:1-30; El Deseado de Todas las Naciones, cap.34

29 | MIÉRCOLES

Jeremías 35; Lucas 8:1-39; El Deseado de Todas las Naciones, cap.35

30 | JUEVES

Jeremías 39-41; Lucas 8:40-56; El Deseado de Todas las Naciones, cap.36

SEMANA 01

01 | VIERNES

Jeremías 42-43; Lucas 9:1-27; El Deseado de Todas las Naciones, cap.37

02 | SÁBADO

Jeremías 44-45; Marcos 6:30-56; El Deseado de Todas las Naciones, cap.38

RECEPCIONISTAS DE LA SEMANA

DOMINGO

MIÉRCOLES

SÁBADO

- REVISÉ LA LISTA DE LA RECEPCIÓN ☐
- HICE CONTACTO COM LAS VISITAS, DENTRO DE LAS 48 HORAS ☐
- COMPARTÍ LOS PEDIDOS DE ORACIÓN ☐
- DISTRIBUÍ LOS PEDIDOS DE ESTUDIOS BÍBLICOS ☐

VISITAS

NOMBRE	TELÉFONO

JULIO

03 AL 09 DE JUL

03 | DOMINGO

Jeremías 46-47; Juan 6:1-15; El Deseado de Todas las Naciones, cap.39

04 | LUNES

Jeremías 48-50; Juan 6:16-21; El Deseado de Todas las Naciones, cap.40

05 | MARTES

Jeremías 51-52; Juan 6:22-71; El Deseado de Todas las Naciones, cap.41

06 | MIÉRCOLES

Lamentaciones 1-2; Marcos 7:1-23; El Deseado de Todas las Naciones, cap.42

07 | JUEVES

Lamentaciones 3-4; Marcos 7:24-37; El Deseado de Todas las Naciones, cap.43

SEMANA 02

08 | VIERNES

Ezequiel 1-3; Marcos 8:1-21; El Deseado de Todas las Naciones, cap.44

09 | SÁBADO

Ezequiel 4-6; Marcos 8:22-38; El Deseado de Todas las Naciones, cap.45

RECEPCIONISTAS DE LA SEMANA

DOMINGO

MIÉRCOLES

SÁBADO

- REVISÉ LA LISTA DE LA RECEPCIÓN ☐
- HICE CONTACTO COM LAS VISITAS, DENTRO DE LAS 48 HORAS ☐
- COMPARTÍ LOS PEDIDOS DE ORACIÓN ☐
- DISTRIBUÍ LOS PEDIDOS DE ESTUDIOS BÍBLICOS ☐

VISITAS

NOMBRE	TELÉFONO

JULIO

10 AL 16 DE JUL

10 | DOMINGO

Ezequiel 7-9; Lucas 9:28-36; El Deseado de Todas las Naciones, cap.46

11 | LUNES

Ezequiel 10-11; Lucas 9:37-45; El Deseado de Todas las Naciones, cap.47

12 | MARTES

Ezequiel 12-14; Marcos 9:30-50; Lucas 9:46-48; El Deseado de Todas las Naciones, cap.48

13 | MIÉRCOLES

Ezequiel 15-16; Juan 7:1-15; Juan 7:37-39; El Deseado de Todas las Naciones, cap.49

14 | JUEVES

Ezequiel 17; Juan 7:16-56; Juan 7:1-11; El Deseado de Todas las Naciones, cap.50

SEMANA 03

15 | VIERNES

Ezequiel 19-20; Juan 8:12-59; Juan 9:1-41; El Deseado de Todas las Naciones, cap.51

16 | SÁBADO

Ezequiel 21-22; Juan 10; Salmos 23; El Deseado de Todas las Naciones, cap.52

RECEPCIONISTAS DE LA SEMANA

DOMINGO

MIÉRCOLES

SÁBADO

- REVISÉ LA LISTA DE LA RECEPCIÓN ☐
- HICE CONTACTO COM LAS VISITAS, DENTRO DE LAS 48 HORAS ☐
- COMPARTÍ LOS PEDIDOS DE ORACIÓN ☐
- DISTRIBUÍ LOS PEDIDOS DE ESTUDIOS BÍBLICOS ☐

VISITAS

NOMBRE	TELÉFONO

JULIO

17 AL 23 DE JUL

17 | DOMINGO

Ezequiel 23-25; Lucas 9:46-61; El Deseado de Todas las Naciones, cap.53

18 | LUNES

Ezequiel 26-27; Lucas 10; El Deseado de Todas las Naciones, cap.54

19 | MARTES

Ezequiel 28-29; Lucas 17; El Deseado de Todas las Naciones, cap.55

20 | MIÉRCOLES

Ezequiel 30-31; Mateo 19:1-15; El Deseado de Todas las Naciones, cap.56

21 | JUEVES

Ezequiel 32-34; Mateo 19:16-30; Lucas 18:18-23; El Deseado de Todas las Naciones, cap.57

SEMANA 04

22 | VIERNES

Ezequiel 35-36; Juan 11:1-46; El Deseado de Todas las Naciones, cap.58

23 | SÁBADO

Ezequiel 37-39; Juan 11:47-57; El Deseado de Todas las Naciones, cap.59

RECEPCIONISTAS DE LA SEMANA

DOMINGO

MIÉRCOLES

SÁBADO

- REVISÉ LA LISTA DE LA RECEPCIÓN ☐
- HICE CONTACTO COM LAS VISITAS, DENTRO DE LAS 48 HORAS ☐
- COMPARTÍ LOS PEDIDOS DE ORACIÓN ☐
- DISTRIBUÍ LOS PEDIDOS DE ESTUDIOS BÍBLICOS ☐

VISITAS

NOMBRE	TELÉFONO

JULIO

24 AL 30 DE JUL

24 | DOMINGO

Ezequiel 40-42; Lucas 18:24-34; El Deseado de Todas las Naciones, cap.60

25 | LUNES

Lucas 19:1-10; Lucas 20-21; El Deseado de Todas las Naciones, cap.61

26 | MARTES

Ezequiel 43-45; Juan 12:1-11; El Deseado de Todas las Naciones, cap.62

27 | MIÉRCOLES

Ezequiel 46-48; Juan 12:12-19; Lucas 19:29-40; El Deseado de Todas las Naciones, cap.63

28 | JUEVES

Joel 1-3; El Deseado de Todas las Naciones, cap.64

SEMANA 05

29 | VIERNES

Lucas 19:45-48; Marcos 10-12; Marcos 12:1-12; El Deseado de Todas las Naciones, cap.65

30 | SÁBADO

Amós 1-2; Marcos 12:13-44; El Deseado de Todas las Naciones, cap.66

RECEPCIONISTAS DE LA SEMANA

DOMINGO

MIÉRCOLES

SÁBADO

- REVISÉ LA LISTA DE LA RECEPCIÓN ☐
- HICE CONTACTO COM LAS VISITAS, DENTRO DE LAS 48 HORAS ☐
- COMPARTÍ LOS PEDIDOS DE ORACIÓN ☐
- DISTRIBUÍ LOS PEDIDOS DE ESTUDIOS BÍBLICOS ☐

VISITAS

NOMBRE	TELÉFONO

“

NADA HAGÁIS POR CONTIENDA O POR VANGLORIA; ANTES BIEN CON HUMILDAD, ESTIMANDO CADA UNO A LOS DEMÁS COMO SUPERIORES A ÉL MISMO.

FILIPENSES 2:3

AGOSTO | 2022

DOMINGO	LUNES	MARTES	MIÉRCOLES	JUEVES	VIERNES	SÁBADO
	01	02	03	04	05	06
07	08	09	10	11	12	13
14	15	16	17	18	19	20
21	22	23	24	25	26	27 Proyecto "Basta de Silencio"
28	29	30	31			

- ESCALA MENSUAL ☐
- MATERIAL DE RECEPCIÓN ☐
- DIEZMO ☐
- OFRENDA ☐
- TARJETA VIRTUAL ☐

NOTAS

Conozca la aplicación Plan de estudio de la Biblia para su devoción diaria.

JULIO | AGOSTO

31 DE JUL AL 06 DE AGO

31 | DOMINGO

Amós 3-4; Lucas 20:45-47; Mateo 23:41-44; Marcos 12; El Deseado de Todas las Naciones, cap.67

01 | LUNES

Amós 5-7; Juan 12:20-50; El Deseado de Todas las Naciones, cap.68

02 | MARTES

Amós 8-9; Mateo 24; Marcos 13; El Deseado de Todas las Naciones, cap.69

03 | MIÉRCOLES

Miqueas 1-3; Mateo 25:31-46; El Deseado de Todas las Naciones, cap.70

04 | JUEVES

Miqueas 4-5; Juan 13:1-20; El Deseado de Todas las Naciones, cap.71

SEMANA 01

05 | VIERNES

Marcos 14-16; Marcos 14:22-26; El Deseado de Todas las Naciones, cap.72

06 | SÁBADO

Juan 14-17; Juan 13:31-38; El Deseado de Todas las Naciones, cap.73

RECEPCIONISTAS DE LA SEMANA

DOMINGO

MIÉRCOLES

SÁBADO

- REVISÉ LA LISTA DE LA RECEPCIÓN ☐
- HICE CONTACTO COM LAS VISITAS, DENTRO DE LAS 48 HORAS ☐
- COMPARTÍ LOS PEDIDOS DE ORACIÓN ☐
- DISTRIBUÍ LOS PEDIDOS DE ESTUDIOS BÍBLICOS ☐

VISITAS

NOMBRE	TELÉFONO

AGOSTO

07 AL 13 DE AGO

07 | DOMINGO

Miqueas 6-9; Juan 18:1-12; El Deseado de Todas las Naciones, cap.74

08 | LUNES

Habacuc 1-3; Juan 18:13-27; El Deseado de Todas las Naciones, cap.75

09 | MARTES

Abdías 1; Juan 13:21-30; El Deseado de Todas las Naciones, cap.76

10 | MIÉRCOLES

Job 1-3; Juan 18:28-40; El Deseado de Todas las Naciones, cap.77

11 | JUEVES

Job 4-5; Juan 19:1-27; Salmos 22:1-37; El Deseado de Todas las Naciones, cap.78

SEMANA 02

12 | VIERNES

Job 6-8; Juan 19:28-37; El Deseado de Todas las Naciones, cap.79

13 | SÁBADO

Mateo 20; Juan 19:38-42; El Deseado de Todas las Naciones, cap.80

RECEPCIONISTAS DE LA SEMANA

DOMINGO

MIÉRCOLES

SÁBADO

- REVISÉ LA LISTA DE LA RECEPCIÓN ☐
- HICE CONTACTO COM LAS VISITAS, DENTRO DE LAS 48 HORAS ☐
- COMPARTÍ LOS PEDIDOS DE ORACIÓN ☐
- DISTRIBUÍ LOS PEDIDOS DE ESTUDIOS BÍBLICOS ☐

VISITAS

NOMBRE	TELÉFONO

AGOSTO

14 AL 20 DE AGO

14 | DOMINGO

Mateo 26-27; Mateo 28:1-10; El Deseado de Todas las Naciones, cap.81

15 | LUNES

Job 9-10; Juan 20:1-18 El Deseado de Todas las Naciones, cap.82

16 | MARTES

Lucas 22-24; El Deseado de Todas las Naciones, cap.83

17 | MIÉRCOLES

Job 11-13; Juan 20:19-31; El Deseado de Todas las Naciones, cap.84

18 | JUEVES

Job 14-15; Juan 21:1-25; El Deseado de Todas las Naciones, cap.85

SEMANA 03

19 | VIERNES

Job 16-18; Mateo 28:16-20; El Deseado de Todas las Naciones, cap.86

20 | SÁBADO

Job 19-24; Parábolas de Jesús, Prefacio

RECEPCIONISTAS DE LA SEMANA

DOMINGO

MIÉRCOLES

SÁBADO

- REVISÉ LA LISTA DE LA RECEPCIÓN ☐
- HICE CONTACTO COM LAS VISITAS, DENTRO DE LAS 48 HORAS ☐
- COMPARTÍ LOS PEDIDOS DE ORACIÓN ☐
- DISTRIBUÍ LOS PEDIDOS DE ESTUDIOS BÍBLICOS ☐

VISITAS

NOMBRE	TELÉFONO

AGOSTO

21 AL 27 DE AGO

21 | DOMINGO

Job 25-27; Mateo 13:34-35; Parábolas de Jesús, cap.1

22 | LUNES

Job 28-29; Mateo 13:1-23; Parábolas de Jesús, cap.2

23 | MARTES

Job 30-31; Marcos 4; Parábolas de Jesús, cap.3

24 | MIÉRCOLES

Job 32-33; Mateo 13:24-30, 13:36-43; Parábolas de Jesús, cap.4

25 | JUEVES

Job 34-36; Mateo 13:31-32; Parábolas de Jesús, cap.5

SEMANA 04

26 | VIERNES

Job 37-39; Parábolas de Jesús, cap.6

27 | SÁBADO

Job 40-42; Mateo 13:33; Parábolas de Jesús, cap.7

RECEPCIONISTAS DE LA SEMANA

DOMINGO

MIÉRCOLES

SÁBADO

- REVISÉ LA LISTA DE LA RECEPCIÓN ☐
- HICE CONTACTO COM LAS VISITAS, DENTRO DE LAS 48 HORAS ☐
- COMPARTÍ LOS PEDIDOS DE ORACIÓN ☐
- DISTRIBUÍ LOS PEDIDOS DE ESTUDIOS BÍBLICOS ☐

VISITAS

NOMBRE	TELÉFONO

"HOSPEDAOS UNOS A OTROS SIN MURMURACIONES.

1 PEDRO 4:9

SEPTIEMBRE | 2022

DOMINGO	LUNES	MARTES	MIÉRCOLES	JUEVES	VIERNES	SÁBADO
				01	02	03
04	05	06	07	08	09	10
11	12	13	14	15	16	17 Día Mundial del Conquistador Semana de la Esperanza
18 Semana de la Esperanza	19 Semana de la Esperanza	20 Semana de la Esperanza	21 Semana de la Esperanza	22 Semana de la Esperanza	23 Semana de la Esperanza	24 Semana de la Esperanza
25	26	27	28	29	30	

- ESCALA MENSUAL ☐
- MATERIAL DE RECEPCIÓN ☐
- DIEZMO ☐
- OFRENDA ☐
- TARJETA VIRTUAL ☐

NOTAS

Conozca la aplicación Plan de estudio de la Biblia para su devoción diaria.

AGOSTO | SEPTIEMBRE

28 DE AGO AL 03 DE SEP

28 | DOMINGO

Sofonías 1-3; Mateo 13:44; Parábolas de Jesús, cap.8

29 | LUNES

Salmos 25-26; Mateo 13:45-46; Parábolas de Jesús, cap.9

30 | MARTES

Salmos 27-28; Mateo 13:47-58; Parábolas de Jesús, cap.10

31 | MIÉRCOLES

Salmos 29-30; Mateo 13:51-52; Parábolas de Jesús, cap.11

01 | JUEVES

Salmos 31; Lucas 11:1-54; Parábolas de Jesús, cap.12

SEMANA 01

02 | VIERNES

Salmos 33 y 35; Lucas 18:9-14; Parábolas de Jesús, cap.13

03 | SÁBADO

Salmos 36-38; Lucas 18:1-8; Parábolas de Jesús, cap.14

RECEPCIONISTAS DE LA SEMANA

DOMINGO

MIÉRCOLES

SÁBADO

- REVISÉ LA LISTA DE LA RECEPCIÓN ☐
- HICE CONTACTO COM LAS VISITAS, DENTRO DE LAS 48 HORAS ☐
- COMPARTÍ LOS PEDIDOS DE ORACIÓN ☐
- DISTRIBUÍ LOS PEDIDOS DE ESTUDIOS BÍBLICOS ☐

VISITAS

NOMBRE	TELÉFONO

SEPTIEMBRE

04 AL 10 DE SEP

04 | DOMINGO

Salmos 39-41; Lucas 15:1-10; Parábolas de Jesús, cap.15

05 | LUNES

Salmos 42-44; Lucas 15:11-32; Parábolas de Jesús, cap.16

06 | MARTES

Salmos 45-47; Lucas 13:1-35; Parábolas de Jesús, cap.17

07 | MIÉRCOLES

Salmos 48-50; Lucas 14:1-35; Parábolas de Jesús, cap.18

08 | JUEVES

Salmos 52-53; Mateo 18:1-35; Parábolas de Jesús, cap.19

SEMANA 02

09 | VIERNES

Salmos 54-55; Lucas 12:1-54; Parábolas de Jesús, cap.20

10 | SÁBADO

Salmos 56; Lucas 16:19-31; Parábolas de Jesús, cap.21

RECEPCIONISTAS DE LA SEMANA

DOMINGO

MIÉRCOLES

SÁBADO

- REVISÉ LA LISTA DE LA RECEPCIÓN ☐
- HICE CONTACTO COM LAS VISITAS, DENTRO DE LAS 48 HORAS ☐
- COMPARTÍ LOS PEDIDOS DE ORACIÓN ☐
- DISTRIBUÍ LOS PEDIDOS DE ESTUDIOS BÍBLICOS ☐

VISITAS

NOMBRE	TELÉFONO

SEPTIEMBRE

11 AL 17 DE SEP

11 | DOMINGO

Salmos 58-59; Mateo 21:1-32; Parábolas de Jesús, cap.22

12 | LUNES

Salmos 60-62; Mateo 21:33-46; Parábolas dew1z Jesús, cap.23

13 | MARTES

Salmos 63-65; Mateo 22:1-46; Parábolas de Jesús, cap.24

14 | MIÉRCOLES

Salmos 66-68; Mateo 25:14-30; Lucas 19:11-27; Parábolas de Jesús, cap.25

15 | JUEVES

Salmos 69-71; Lucas 16:1-3; Parábolas de Jesús, cap.26

SEMANA 03

16 | VIERNES

Salmos 72-74; Lucas 10:23-37; Parábolas de Jesús, cap.27

17 | SÁBADO

Salmos 75-77; Lucas 18:15-43; Parábolas de Jesús, cap.28

RECEPCIONISTAS DE LA SEMANA

DOMINGO

MIÉRCOLES

SÁBADO

- REVISÉ LA LISTA DE LA RECEPCIÓN ☐
- HICE CONTACTO COM LAS VISITAS, DENTRO DE LAS 48 HORAS ☐
- COMPARTÍ LOS PEDIDOS DE ORACIÓN ☐
- DISTRIBUÍ LOS PEDIDOS DE ESTUDIOS BÍBLICOS ☐

VISITAS

NOMBRE	TELÉFONO

SEPTIEMBRE

18 AL 24 DE SEP

18 | DOMINGO

Salmos 78-80; Mateo 25:1-13; Parábolas de Jesús, cap.29

19 | LUNES

Salmos 81-83; Hechos de los Apóstoles, Prefacio

20 | MARTES

Salmos 84-86; Mateo 28:18-20; Hechos de los Apóstoles cap.1

21 | MIÉRCOLES

Salmos 87-88; Hechos 1; Hechos de los Apóstoles, cap.2

22 | JUEVES

Salmos 89-90; Hechos 1:8; Hechos de los Apóstoles, cap.3

SEMANA 04

23 | VIERNES

Salmos 92-93; Hechos 2:1-13; Hechos de los Apóstoles, cap.4

24 | SÁBADO

Salmos 94-96; Hechos 2:14-47; Mateo 3:11; Hechos de los Apóstoles, cap.5

RECEPCIONISTAS DE LA SEMANA

DOMINGO

MIÉRCOLES

SÁBADO

- REVISÉ LA LISTA DE LA RECEPCIÓN ☐
- HICE CONTACTO COM LAS VISITAS, DENTRO DE LAS 48 HORAS ☐
- COMPARTÍ LOS PEDIDOS DE ORACIÓN ☐
- DISTRIBUÍ LOS PEDIDOS DE ESTUDIOS BÍBLICOS ☐

VISITAS

NOMBRE	TELÉFONO

ANÁLISIS DEL 3º TRIMESTRE

LO QUE ESTUVO BIEN	LO QUE SE DEBE MEJORAR

REUNIÓN DE PLANIFICACIÓN TRIMESTRAL

TEMA CAPACITACIÓN	FECHA

PROYECTO DEL TRIMESTRE

EL PROYECTO

FECHA DE INICIO

PLAZO FINAL

OBJETIVO

IDEAS

ETAPAS	FECHA DE CONCLUSIÓN
☐	
☐	
☐	
☐	
☐	
☐	
☐	

☐ COMPLETAR EL INFORME INTEGRADO

En la página 157 encontrará sugerencias para capacitar al equipo y a los colaboradores del Ministerio de Recepción.

OCTUBRE | 2022

DOMINGO	LUNES	MARTES	MIÉRCOLES	JUEVES	VIERNES	SÁBADO
						01 Día de la Educación Adventista
02	03	04	05	06	07	01
09	10	11	12	13	14	15
16	17	18	19	20	21	22 Día del Pastor y de las Vocaciones Ministeriales
23	24	25	26	27	28	29
30	31					

- ESCALA MENSUAL ☐
- MATERIAL DE RECEPCIÓN ☐
- DIEZMO ☐
- OFRENDA ☐
- TARJETA VIRTUAL ☐

NOTAS

Conozca la aplicación Plan de estudio de la Biblia para su devoción diaria.

SEPTIEMBRE | OCTUBRE

25 DE SEP AL 01 DE OCT

25 | DOMINGO

Salmos 97; Hechos 3-4; Hechos de los Apóstoles, cap.6

26 | LUNES

Salmos 98-100; Hechos 5:1-11; Hechos de los Apóstoles, cap.7

27 | MARTES

Salmos 101-102; Atos 5:12-42; Hechos de los Apóstoles, cap.8

28 | MIÉRCOLES

Salmos 103-104; Hechos 6; Hechos de los Apóstoles, cap.9

29 | JUEVES

Salmos 105-106; Hechos 7; Hechos de los Apóstoles, cap.10

SEMANA 01

30 | VIERNES

01 | SÁBADO

Salmos 107-108; Hechos 8; Hechos de los Apóstoles, cap.11

RECEPCIONISTAS DE LA SEMANA

DOMINGO

MIÉRCOLES

SÁBADO

- REVISÉ LA LISTA DE LA RECEPCIÓN ☐
- HICE CONTACTO COM LAS VISITAS, DENTRO DE LAS 48 HORAS ☐
- COMPARTÍ LOS PEDIDOS DE ORACIÓN ☐
- DISTRIBUÍ LOS PEDIDOS DE ESTUDIOS BÍBLICOS ☐

VISITAS

NOMBRE	TELÉFONO

OCTUBRE

02 AL 08 DE OCT

02 | DOMINGO

Salmos 109-110; Hechos 9:1-18; Hechos de los Apóstoles, cap.12

03 | LUNES

Salmos 111-113; Atos 9:19-30; Hechos de los Apóstoles, cap.13

04 | MARTES

Salmos 114-115; Hechos 9-11; Hechos de los Apóstoles, cap.14

05 | MIÉRCOLES

Salmos 116-118; Hechos 12; Hechos de los Apóstoles, cap.15

06 | JUEVES

Salmos 119; Hechos 13:1-13; Hechos de los Apóstoles, cap.16

SEMANA 02

07 | VIERNES

Salmos 120-121; Atos 13:4-52; Hechos de los Apóstoles, cap.17

08 | SÁBADO

Salmos 122-124; Hechos 14; Hechos de los Apóstoles, cap.18

RECEPCIONISTAS DE LA SEMANA

DOMINGO

MIÉRCOLES

SÁBADO

- REVISÉ LA LISTA DE LA RECEPCIÓN ☐
- HICE CONTACTO COM LAS VISITAS, DENTRO DE LAS 48 HORAS ☐
- COMPARTÍ LOS PEDIDOS DE ORACIÓN ☐
- DISTRIBUÍ LOS PEDIDOS DE ESTUDIOS BÍBLICOS ☐

VISITAS

NOMBRE	TELÉFONO

OCTUBRE

09 AL 15 DE OCT

09 | DOMINGO

Romanos 1-2; Hechos 15; Hechos de los Apóstoles, cap.19

10 | LUNES

Romanos 2-3; Hechos 16:1-5; Hechos de los Apóstoles, cap.20

11 | MARTES

Romanos 4-5; Atos 16:6-40; Hechos de los Apóstoles, cap.21

12 | MIÉRCOLES

I Tesalonicenses 1:2; Atos 17:1-9; Hechos de los Apóstoles, cap.22

13 | JUEVES

I Corintios 1:3; Atos 17:10-34 Hechos de los Apóstoles, cap.23

SEMANA 03

14 | VIERNES

I Corintios 4:6; Atos 18:1-17; Hechos de los Apóstoles, cap.24

15 | SÁBADO

I Tesalonicenses 3-5; Hechos de los Apóstoles, cap.25

RECEPCIONISTAS DE LA SEMANA

DOMINGO

MIÉRCOLES

SÁBADO

REVISÉ LA LISTA DE LA RECEPCIÓN ☐

HICE CONTACTO COM LAS VISITAS, DENTRO DE LAS 48 HORAS ☐

COMPARTÍ LOS PEDIDOS DE ORACIÓN ☐

DISTRIBUÍ LOS PEDIDOS DE ESTUDIOS BÍBLICOS ☐

VISITAS

NOMBRE	TELÉFONO

OCTUBRE

16 AL 22 DE OCT

16 | DOMINGO

I Corintios 7-9; Atos 18:18-28; Hechos de los Apóstoles, cap.26

17 | LUNES

Efésios 1-3; Hechos 19:1-20; Hechos de los Apóstoles, cap.27

18 | MARTES

Efésios 4-6; Hechos 19:21-40; Hechos de los Apóstoles, cap.28

19 | MIÉRCOLES

I Corintios 10-12; Hechos de los Apóstoles, cap.29

20 | JUEVES

I Corintios 13-16; Hechos de los Apóstoles, cap.30

SEMANA 04

21 | VIERNES

II Corintios 1-3; Hechos de los Apóstoles, cap.31

22 | SÁBADO

II Corintios 4-6; Hechos de los Apóstoles, cap.32

RECEPCIONISTAS DE LA SEMANA

DOMINGO

MIÉRCOLES

SÁBADO

- REVISÉ LA LISTA DE LA RECEPCIÓN ☐
- HICE CONTACTO COM LAS VISITAS, DENTRO DE LAS 48 HORAS ☐
- COMPARTÍ LOS PEDIDOS DE ORACIÓN ☐
- DISTRIBUÍ LOS PEDIDOS DE ESTUDIOS BÍBLICOS ☐

VISITAS

NOMBRE	TELÉFONO

OCTUBRE

23 AL 29 DE OCT

23 | DOMINGO

II Corintios 7-9; Hechos de los Apóstoles, cap.33

24 | LUNES

II Corintios 10-13; Hechos de los Apóstoles, cap.34

25 | MARTES

Romanos 6-8; Hechos de los Apóstoles, cap.35

26 | MIÉRCOLES

Gálatas 1-3; Hechos de los Apóstoles, cap.36

27 | JUEVES

Gálatas 4-6; Hechos 20:1-38; Hechos de los Apóstoles, cap.37

SEMANA 05

28 | VIERNES

Hechos 21-23; Hechos de los Apóstoles, cap.38

29 | SÁBADO

Romanos 9-10; Hechos 24; Hechos de los Apóstoles, cap.39

RECEPCIONISTAS DE LA SEMANA

DOMINGO

MIÉRCOLES

SÁBADO

- REVISÉ LA LISTA DE LA RECEPCIÓN ☐
- HICE CONTACTO COM LAS VISITAS, DENTRO DE LAS 48 HORAS ☐
- COMPARTÍ LOS PEDIDOS DE ORACIÓN ☐
- DISTRIBUÍ LOS PEDIDOS DE ESTUDIOS BÍBLICOS ☐

VISITAS

NOMBRE	TELÉFONO

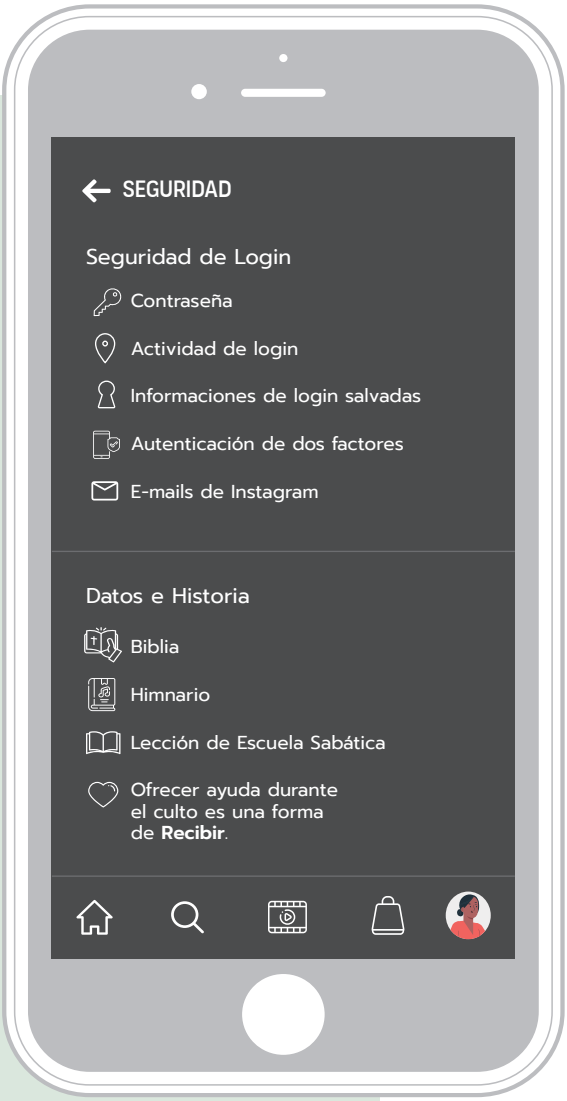

“TAN GRANDE ES NUESTRO AFECTO POR VOSOTROS, QUE HUBIÉRAMOS QUERIDO ENTREGAROS NO SOLO EL EVANGELIO DE DIOS, SINO TAMBIÉN NUESTRAS PROPIAS VIDAS; PORQUE HABÉIS LLEGADO A SERNOS MUY QUERIDOS.

1 TESALONICENSES 2:8

NOVIEMBRE | 2022

DOMINGO	LUNES	MARTES	MIÉRCOLES	JUEVES	VIERNES	SÁBADO
		01	02	03	04	05 Día del Espiritu de Profecía
06	07	08	09	10	11	12
13	14	15	16	17	18	19
20	21	22	23	24	25	26
27	28	28	29	30		

- ESCALA MENSUAL ☐
- MATERIAL DE RECEPCIÓN ☐
- DIEZMO ☐
- OFRENDA ☐
- TARJETA VIRTUAL ☐

NOTAS

Conozca la aplicación Plan de estudio de la Biblia para su devoción diaria.

OCTUBRE | NOVIEMBRE

30 DE OCT AL 05 DE NOV

30 | DOMINGO

Romanos 11-12; Hechos 25; Hechos de los Apóstoles, cap.40

31 | LUNES

01 | MARTES

Romanos 13-14; Hechos 26; Hechos de los Apóstoles, cap.41

02 | MIÉRCOLES

Romanos 15-16; Hechos 27; Hechos de los Apóstoles, cap.42

03 | JUEVES

Filemón 1; Hechos 28; Hechos de los Apóstoles, cap.43

SEMANA 01

04 | VIERNES

Tito 1-3; Hechos 28; Hechos de los Apóstoles, cap.44

05 | SÁBADO

Filipenses 1-4; Hechos de los Apóstoles, cap.45

RECEPCIONISTAS DE LA SEMANA

DOMINGO

MIÉRCOLES

SÁBADO

- REVISÉ LA LISTA DE LA RECEPCIÓN ☐
- HICE CONTACTO COM LAS VISITAS, DENTRO DE LAS 48 HORAS ☐
- COMPARTÍ LOS PEDIDOS DE ORACIÓN ☐
- DISTRIBUÍ LOS PEDIDOS DE ESTUDIOS BÍBLICOS ☐

VISITAS

NOMBRE	TELÉFONO

NOVIEMBRE

06 AL 12 DE NOV

06 | DOMINGO

Colosenses 1-4; Hechos de los Apóstoles, cap.46

07 | LUNES

I Timoteo 1-3; Hechos de los Apóstoles, cap.47

08 | MARTES

I Timoteo 4-6; Hechos de los Apóstoles, cap.48

09 | MIÉRCOLES

II Timoteo 1-4; Hechos de los Apóstoles, cap.49

10 | JUEVES

I Pedro 1-3; Hechos de los Apóstoles, cap.50

SEMANA 02

11 | VIERNES

I Pedro 4-5; Hechos de los Apóstoles, cap.51

12 | SÁBADO

II Pedro 1-3; Hechos de los Apóstoles, cap.52

RECEPCIONISTAS DE LA SEMANA

DOMINGO

MIÉRCOLES

SÁBADO

- REVISÉ LA LISTA DE LA RECEPCIÓN ☐
- HICE CONTACTO COM LAS VISITAS, DENTRO DE LAS 48 HORAS ☐
- COMPARTÍ LOS PEDIDOS DE ORACIÓN ☐
- DISTRIBUÍ LOS PEDIDOS DE ESTUDIOS BÍBLICOS ☐

VISITAS

NOMBRE	TELÉFONO

NOVIEMBRE

13 AL 19 DE NOV

13 | DOMINGO

I Juan 1-5; Hechos de los Apóstoles, cap.53

14 | LUNES

Judas 1; II e III Juan; Hechos de los Apóstoles, cap.54

15 | MARTES

Salmos 125-130; Hechos de los Apóstoles, cap.55

16 | MIÉRCOLES

Salmos 131-136; Apocalipsis 1; Hechos de los Apóstoles, cap.56

17 | JUEVES

Salmos 137-140; Apocalipsis 2; Hechos de los Apóstoles, cap.57

SEMANA 03

18 | VIERNES

Salmos 141-143; Apocalipsis 3; Hechos de los Apóstoles, cap.58

19 | SÁBADO

Salmos 144-150; El Conflicto de los Siglos, Prefacio

RECEPCIONISTAS DE LA SEMANA

DOMINGO

MIÉRCOLES

SÁBADO

- REVISÉ LA LISTA DE LA RECEPCIÓN ☐
- HICE CONTACTO COM LAS VISITAS, DENTRO DE LAS 48 HORAS ☐
- COMPARTÍ LOS PEDIDOS DE ORACIÓN ☐
- DISTRIBUÍ LOS PEDIDOS DE ESTUDIOS BÍBLICOS ☐

VISITAS

NOMBRE	TELÉFONO

NOVIEMBRE

20 AL 26 DE NOV

20 | DOMINGO

Lucas 19:41-44; Ap 4-5; El Conflicto de los Siglos, cap.1

21 | LUNES

Proverbios 1-3; Mateo 24; Ap 8:9-22; El Conflicto de los Siglos, cap.2

22 | MARTES

Daniel 7:25; II Tesalonicenses 1-3; El Conflicto de los Siglos, cap.3

23 | MIÉRCOLES

Apocalipsis 7-9; El Conflicto de los Siglos, cap.4

24 | JUEVES

Proverbios 4-6; El Conflicto de los Siglos, cap.5

SEMANA 04

25 | VIERNES

Proverbios 7-9; El Conflicto de los Siglos, cap.6

26 | SÁBADO

Proverbios 10-12; El Conflicto de los Siglos, cap.7

RECEPCIONISTAS DE LA SEMANA

DOMINGO

MIÉRCOLES

SÁBADO

- REVISÉ LA LISTA DE LA RECEPCIÓN ☐
- HICE CONTACTO COM LAS VISITAS, DENTRO DE LAS 48 HORAS ☐
- COMPARTÍ LOS PEDIDOS DE ORACIÓN ☐
- DISTRIBUÍ LOS PEDIDOS DE ESTUDIOS BÍBLICOS ☐

VISITAS

NOMBRE	TELÉFONO

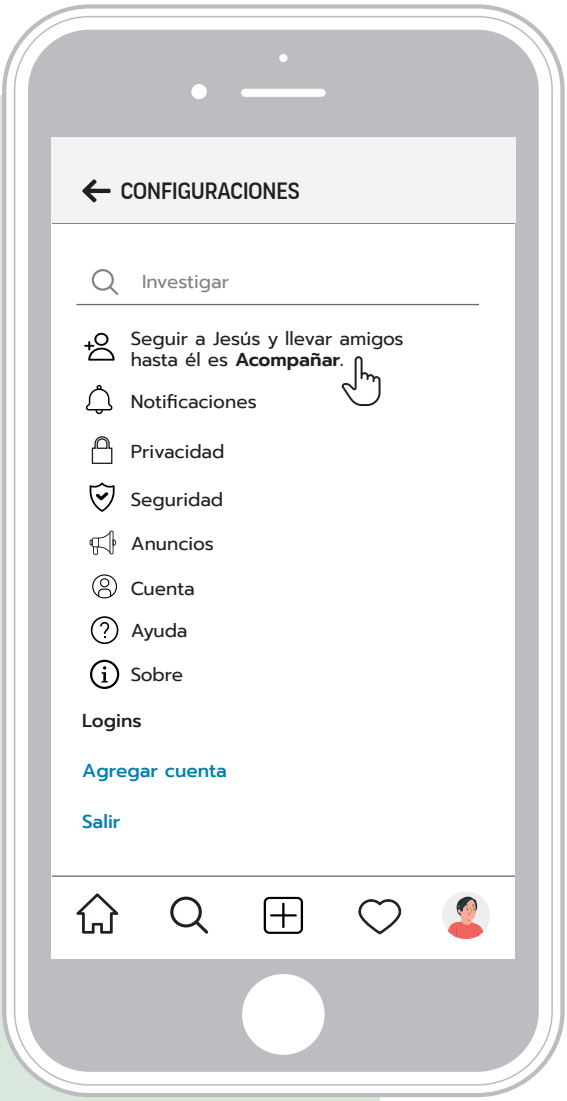

“

Y SALIÓ JESÚS Y VIO UNA GRAN MULTITUD, Y TUVO COMPASIÓN DE ELLOS, PORQUE ERAN COMO OVEJAS QUE NO TENÍAN PASTOR; Y COMENZÓ A ENSEÑARLES MUCHAS COSAS.

MARCOS 6:34

DICIEMBRE | 2022

DOMINGO	LUNES	MARTES	MIÉRCOLES	JUEVES	VIERNES	SÁBADO
				01	02	03 Programa "Más Amor en Navidad"
04	05	06	07	08	09	10
11	12	13	14	15	16	17
18	19	20	21	22	23	24
25	26	27	28	29	30	31

- ESCALA MENSUAL ☐
- MATERIAL DE RECEPCIÓN ☐
- DIEZMO ☐
- OFRENDA ☐
- TARJETA VIRTUAL ☐

NOTAS

Conozca la aplicación Plan de estudio de la Biblia para su devoción diaria.

NOVIEMBRE | DICIEMBRE

27 DE NOV AL 03 DE DIC

27 | DOMINGO

Proverbios 13-15; El Conflicto de los Siglos, cap.8

28 | LUNES

Proverbios 16-18; El Conflicto de los Siglos, cap.9

29 | MARTES

Proverbios 19-21; El Conflicto de los Siglos, cap.10

30 | MIÉRCOLES

Proverbios 22-24; El Conflicto de los Siglos, cap.11

01 | JUEVES

Eclesiastés 1-3; El Conflicto de los Siglos, cap.12

SEMANA 01

02 | VIERNES

Eclesiastés 4-6; El Conflicto de los Siglos, cap.13

03 | SÁBADO

Eclesiastés 7-8; El Conflicto de los Siglos, cap.14

RECEPCIONISTAS DE LA SEMANA

DOMINGO

MIÉRCOLES

SÁBADO

- REVISÉ LA LISTA DE LA RECEPCIÓN ☐
- HICE CONTACTO COM LAS VISITAS, DENTRO DE LAS 48 HORAS ☐
- COMPARTÍ LOS PEDIDOS DE ORACIÓN ☐
- DISTRIBUÍ LOS PEDIDOS DE ESTUDIOS BÍBLICOS ☐

VISITAS

NOMBRE	TELÉFONO

DICIEMBRE

04 AL 10 DE DIC

04 | DOMINGO

Eclesiastés 10-11; Ap 11; El Conflicto de los Siglos, cap.15

05 | LUNES

Cantares 1-3; El Conflicto de los Siglos, cap.16

06 | MARTES

Cantares 4-6; El Conflicto de los Siglos, cap.17

07 | MIÉRCOLES

Cantares 7-8; El Conflicto de los Siglos, cap.18

08 | JUEVES

Salmos 143-145; El Conflicto de los Siglos, cap.19

SEMANA 02

09 | VIERNES

Salmos 146-150; Ap 14:6-7; El Conflicto de los Siglos cap.20

10 | SÁBADO

Hebreos 2-5; Apocalipsis 14:8; El Conflicto de los Siglos, cap.21

RECEPCIONISTAS DE LA SEMANA

DOMINGO

MIÉRCOLES

SÁBADO

- REVISÉ LA LISTA DE LA RECEPCIÓN ☐
- HICE CONTACTO COM LAS VISITAS, DENTRO DE LAS 48 HORAS ☐
- COMPARTÍ LOS PEDIDOS DE ORACIÓN ☐
- DISTRIBUÍ LOS PEDIDOS DE ESTUDIOS BÍBLICOS ☐

VISITAS

NOMBRE	TELÉFONO

DICIEMBRE

11 AL 17 DE DIC

11 | DOMINGO

Proverbios 25; Ap 10; El Conflicto de los Siglos, cap.22

12 | LUNES

Deuteronomio 8, 9:25-27; Hb 8-9; Lv 16:14; El Conflicto de los Siglos, cap.23

13 | MARTES

Deuteronomio 8:14:, 9; Ec 11:9-10, 12; El Conflicto de los Siglos, cap.24

14 | MIÉRCOLES

Hebreos 6-7; Exodo 20; El Conflicto de los Siglos, cap.25

15 | JUEVES

Hebreos 10-11; Isaías 56; El Conflicto de los Siglos, cap.26

SEMANA 03

16 | VIERNES

Hebreos 12-13; El Conflicto de los Siglos, cap.27

17 | SÁBADO

Santiago 1-3; Daniel 7:9-14; El Conflicto de los Siglos, cap.28

RECEPCIONISTAS DE LA SEMANA

DOMINGO

MIÉRCOLES

SÁBADO

- REVISÉ LA LISTA DE LA RECEPCIÓN ☐
- HICE CONTACTO COM LAS VISITAS, DENTRO DE LAS 48 HORAS ☐
- COMPARTÍ LOS PEDIDOS DE ORACIÓN ☐
- DISTRIBUÍ LOS PEDIDOS DE ESTUDIOS BÍBLICOS ☐

VISITAS

NOMBRE	TELÉFONO

DICIEMBRE

18 AL 24 DE DIC

18 | DOMINGO

Santiago 4-5; El Conflicto de los Siglos, cap.29

19 | LUNES

I Crónicas 18-20; El Conflicto de los Siglos, cap.30

20 | MARTES

I Crónicas 21-23; El Conflicto de los Siglos, cap.31

21 | MIÉRCOLES

I Crónicas 24-25; Ap 12; El Conflicto de los Siglos, cap.32

22 | JUEVES

Ezequiel 18:18; Ec 9:8; El Conflicto de los Siglos, cap.33

SEMANA 04

23 | VIERNES

Exodo 22; I Crónicas 26-27; Apocalipsis 21; El Conflicto de los Siglos, cap.34

24 | SÁBADO

Apocalipsis 13-14; El Conflicto de los Siglos, cap.35

RECEPCIONISTAS DE LA SEMANA

DOMINGO

MIÉRCOLES

SÁBADO

- REVISÉ LA LISTA DE LA RECEPCIÓN ☐
- HICE CONTACTO COM LAS VISITAS, DENTRO DE LAS 48 HORAS ☐
- COMPARTÍ LOS PEDIDOS DE ORACIÓN ☐
- DISTRIBUÍ LOS PEDIDOS DE ESTUDIOS BÍBLICOS ☐

VISITAS

NOMBRE	TELÉFONO

DICIEMBRE

25 AL 31 DE DIC

25 | DOMINGO

I Crónicas 27-29; El Conflicto de los Siglos, cap.36

26 | LUNES

Proverbios 26-28; El Conflicto de los Siglos, cap.37

27 | MARTES

Proverbios 29; Apocalipsis 17-18; El Conflicto de los Siglos, cap.38

28 | MIÉRCOLES

Salmos 91; Apocalipsis 15-16; El Conflicto de los Siglos, cap.39

29 | JUEVES

Apocalipsis 6-19; El Conflicto de los Siglos, cap.40

SEMANA 05

30 | VIERNES

Proverbios 30-31; Apocalipsis 20; El Conflicto de los Siglos, cap.41

31 | SÁBADO

Salmos 46; Apocalipsis 21-22; El Conflicto de los Siglos, cap.42

RECEPCIONISTAS DE LA SEMANA

DOMINGO

MIÉRCOLES

SÁBADO

- REVISÉ LA LISTA DE LA RECEPCIÓN ☐
- HICE CONTACTO COM LAS VISITAS, DENTRO DE LAS 48 HORAS ☐
- COMPARTÍ LOS PEDIDOS DE ORACIÓN ☐
- DISTRIBUÍ LOS PEDIDOS DE ESTUDIOS BÍBLICOS ☐

VISITAS

NOMBRE	TELÉFONO

ANÁLISIS DEL 4º TRIMESTRE

LO QUE ESTUVO BIEN	LO QUE SE DEBE MEJORAR

☐ COMPLETAR EL INFORME INTEGRADO

En la página 157 encontrará sugerencias para capacitar al equipo y a los colaboradores del Ministerio de Recepción.

ANÁLISIS DE 2022

LO QUE ESTUVO BIEN EN 2022	LO QUE SE DEBE MEJORAR PARA 2023

LA RECEPCIÓN

Cuando una persona llega por primera vez a una iglesia observa con atención. Los sentidos están agudizados para analizar todo en la nueva experiencia y, por lo tanto, usted es el primer blanco.

Como el equipo de recepción es lo que primero que se ve, es uno de los ministerios más decisivos para que se acepte la invitación a una segunda visita.

En las próximas páginas usted encontrará contenidos de apoyo al ministerio, como también la orientación para que toda la iglesia desarrolle acciones complementarias a la buena atención.

Los que actúan en el Ministerio de Recepción deben representar a Cristo a través de la mirada, la sonrisa, como también en las palabras y acciones. Para asumir esa posición de reflejar a Cristo todos necesitan, sin duda, estar en íntimo y constante contacto con él.

Si usted coordina el Ministerio de Recepción, llegó el momento de elegir a personas para trabajar junto a usted. El análisis de los perfiles le permitirá formar el equipo indicando la participación de acuerdo con el perfil. No olvide la diversidad, incluya hombres y mujeres, adolescentes, jóvenes y personas maduras.

La coordinación de la recepción es un nombramiento hecho por la Junta de Iglesia y la definición sobre la cantidad de miembros en el equipo depende del tamaño de cada congregación. No olvide que los nombres de los que actuarán en la recepción deben ser aprobados por la Junta.

Recuerde que todos los programas de la iglesia deben contar con recepcionistas y es de suma importancia que usted organice una lista mensual.

ÍNDICE

147	UN MINISTERIO
148	COORDINACIÓN DEL MINISTERIO DE RECEPCIÓN
149	¿QUIÉN ES QUIÉN EN EL MINISTERIO DE RECEPCIÓN?
150	MINISTERIOS DE APOYO
151	EL PERFIL DEL RECEPCIONISTA
151	LA ELECCIÓN DEL EQUIPO
152	UNA IGLESIA RECEPTIVA
153	UNA IGLESIA NO RECEPTIVA
154	UNA EXPERIENCIA PARA REPETIR
155	ESTRATEGIA DE TRABAJO
156	MATERIALES
156	LISTA DE CONTROL SEMESTRAL
157	CAPACITACIÓN PARA UNA BUENA RECEPCIÓN
158	LAS CUATRO ACCIONES DE LA RECEPCIÓN

UN MINISTERIO

La recepción es más que dar la bienvenida. Es un ministerio que organiza todo el proceso de recibir a las visitas, cuidar el ambiente y el comportamiento del equipo para que sea coherente con el mensaje de Cristo. Él recibía a todos con amor, compasión y entusiasmo.

"Con la simpatía de Cristo hemos de tratar de despertar su interés en los grandes asuntos de la vida eterna". ***Servicio Cristiano, pág. 147.***

Además de las visitas, el Ministerio de Recepción también actúa con los miembros de iglesia, cuidando para que el proceso de pertenencia sea constante y verdadero. Al estar atento a todos los que llegan, el recepcionista puede detectar rápidamente la ausencia de alguien y proveer medios para que la persona reciba la atención necesaria.

La iglesia fue llamada para cumplir la misión de predicar (Marcos 16:15) y al mismo tiempo tiene el papel de cuidar de las personas (Mateo 22:39). Por eso la visión de que todos deben estar unidos en estos propósitos es la tónica de la iglesia receptiva, basada en las cuatro acciones: **Amar, Recibir, Atender y Acompañar**.

Para concretarlo, es imprescindible que el Ministerio de Recepción lidere un movimiento enfocado en:

COMUNIÓN PERSONAL

la iglesia debe comprender que el contacto constante con Dios nos capacita para ser amables y receptivos con todos.

RELACIONAMIENTO

la iglesia debe comprender que necesitamos estar unidos y relacionarnos bien para que las personas deseen formar parte de nuestra comunidad.

MISIÓN

la iglesia debe comprender que la recepción no se limita a los recepcionistas y que la experiencia de la visita es responsabilidad de todos.

LIDERAZGO

la iglesia debe comprender que necesita perfeccionarse de manera constante, a través de capacitaciones y encuentros de motivación.

COMPROMISO

YO VOY

Como líder del Ministerio de Recepción me comprometo a liderar mi iglesia en la construcción de una mentalidad más amorosa, más receptiva, que acompañe y atienda mejor a las visitas.

FIRMA

LA COORDINACIÓN DEL MINISTERIO DE RECEPCIÓN

OBJETIVOS

- Capacitar a líderes y equipos para que reconozcan la importancia del ministerio que ama, recibe, atiende y acompaña para salvar.
- Que los miembros comprendan que la hospitalidad es la marca del cristiano, y ayudarlos en el desarrollo de actitudes receptivas en la iglesia.
- Trabajar en unidad y cooperación con otros ministerios para completar la obra de recibir y atender con la obra de intercesión, de visitación y de enseñanza de la Biblia.

METAS CRUCIALMENTE IMPORTANTES

1. Tener un coordinador y un equipo activo.
2. Cumplir las acciones semanales, mensuales, trimestrales y anuales.

Las herramientas de este planificador sirven de apoyo para las metas listadas abajo.

ACCIÓN SEMANAL
Actuar en todos los programas presenciales o en línea y observar quiénes son las visitas.
Registrar el nombre de cada visita a la reunión en la tarjeta de bienvenida, ya sea culto presencial o en línea.
El maestro de la ES debe ser un agente receptivo; recibe la visita y la conduce a su Unidad de Acción.
Entrar en contacto con la visita después del culto para agradecerle su presencia y enviarle la tarjeta virtual.
Entregar los pedidos de oración al grupo de intercesión, liderado por el Ministerio de la Mujer, y pasar los nombres de las personas que solicitaron estudio bíblico al Ministerio Personal.
Enviar la tarjeta virtual de Feliz sábado y Feliz semana.

ACCIÓN MENSUAL
Instruir a la iglesia a través de publicaciones e informaciones sobre acciones receptivas.
Preparar la escala mensual para el trabajo del equipo.

ACCIÓN TRIMESTRAL
Hacer una reunión de evaluación del trabajo y de la atención, incluyendo los equipos de apoyo.
Realizar capacitaciones con el equipo que pueden terminar con un momento de confraternización.
Llenar el informe integrado trimestralmente.

ACCIÓN ANUAL
Realizar el sábado de la Iglesia Receptiva.
Trabajar en conjunto con la Escuela Sabática en celebración del Día del amigo.

"La apariencia exterior
es un índice del corazón."
Elena de White

¿QUIÉN ES QUIÉN EN EL MINISTERIO DE RECEPCIÓN?

COORDINADOR

- Lidera las iniciativas desarrolladas por el Ministerio de Recepción.
- Elige el equipo y divulga las escalas mensuales.
- Envía las tarjetas digitales a los miembros, para que se las envíen a amigos y visitas.
- Promueve la capacitación con el equipo de la iglesia con la implementación proyectos que resulten en una iglesia receptiva.

RECEPCIONISTA

- Recibe a las personas en **todos los programas**, dando la bienvenida y conduciéndolas al interior del templo.
- Llega temprano y organiza el espacio para una buena recepción.
- Conoce bien los programas de la iglesia, los ambientes del templo y si se entrega algún material también sabe el contenido.

RECEPCIONISTA DE CONTACTOS

- Es quien envía un mensaje por e-mail o hace una llamada por teléfono a la visita.

RECEPCIONISTA SECRETARIO

- Organiza los materiales, las notas e informaciones.

IMPORTANTE: Los diáconos y diaconisas también pueden realizar la tarea de recepcionistas.

MINISTERIOS DE APOYO

MINISTERIO PERSONAL

AYUDA EN LA CAPACITACIÓN DE LOS MIEMBROS DE IGLESIA

COORDINACIÓN DE INTERESADOS	DIRECCIÓN DE CLASES BÍBLICAS	COORDINACIÓN DE PAREJAS MISIONERAS
Utiliza las informaciones recibidas en la recepción para ofrecer seguimiento espiritual a la visita.	Recibe visitas que desean estudiar la Biblia en grupo.	Organiza el trabajo de visitación y estudios bíblicos.

MINISTERIO DE LA MUJER

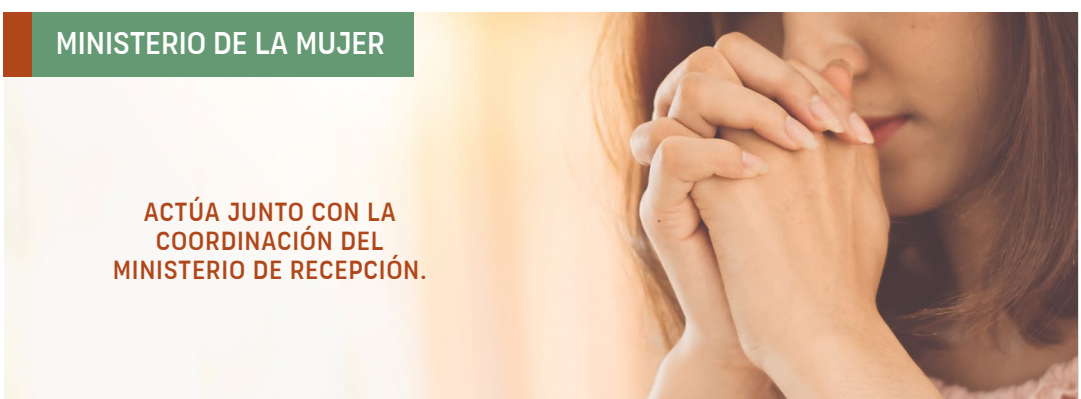

ACTÚA JUNTO CON LA COORDINACIÓN DEL MINISTERIO DE RECEPCIÓN.

GRUPOS DE ORACIÓN
Ora por las visitas y sus pedidos.

EL PERFIL DEL RECEPCIONISTA

Elija a personas que cumplen los requisitos, pero huya de los estereotipos: las personas tímidas, por ejemplo, que pueden hacer un trabajo excelente, si son responsables del área que dominan, que trabajen en la atención después de la visita, para hacer contacto a través de los medios digitales.

- ✓ COMUNICACIÓN
- ✓ BUENA PRESENTACIÓN
- ✓ PROACTIVIDAD
- ✓ GENTILEZA
- ✓ PUNTUALIDAD
- ✓ SOCIABILIDAD
- ✓ ORGANIZACIÓN
- ✓ EMPATÍA
- ✓ RESPONSABILIDAD
- ✓ CONFIANZA
- ✓ ESPÍRITU DE EQUIPO
- ✓ SIMPATÍA

LA ELECCIÓN DEL EQUIPO

Si usted pensaba solo en las personas que están en la puerta saludando a las personas, ahora tiene una mirada más amplia y nota que el buen trabajo de recepción cuenta con ministerios de apoyo, con una definición clara de las funciones y con la orientación a todos los miembros para desarrollar comportamientos receptivos.

Para capacitar a los miembros y desarrollar una cultura de atención y seguimiento con cada persona que visita la iglesia, cuente con el pastor distrital y con el coordinador del Ministerio Personal.

EQUIPO DE RECEPCIÓN DE LA IGLESIA

NOMBRE	FUNCIÓN	CONTACTO

UNA IGLESIA RECEPTIVA

Hay muchos aspectos que son relevantes en la experiencia de quien visita una iglesia por primera vez, por eso el ministerio debe unirse a otros departamentos y miembros, pues todos necesitan estar integrados en la construcción de una iglesia receptiva.

Al analizar los espacios y la atención por las que pasa una visita, esté atento para entender qué departamento de la iglesia necesita ser el blanco de proyectos que mejoren una acción receptiva y causen una buena impresión.

LA FACHADA

El cuidado de la parte externa comunica sin palabras acerca de la iglesia. Por eso, la limpieza y la preocupación con la seguridad en el traslado, por ejemplo, tienen que ser prioridad. Si su iglesia tiene estacionamiento es importante que, en el caso de lluvia, un integrante del equipo de recepción ofrezca un paraguas y acompañe a la persona hasta el templo, por ejemplo.

LOS BAÑOS Y BEBEDEROS

Es importante mantener la limpieza durante todo el culto, y con la suficiente provisión de papel higiénico, jabón y papel toalla. Los bebederos deben estar higienizados y com vasos descartables disponibles.

LA ESCUELA SABÁTICA

Cada unidad funciona como una pequeña iglesia, entonces debe tener a alguien que actúe como un anfitrión cálido. En cada clase debe haber una familia lista para invitar a la visita a almorzar, despues del culto.

LA RECEPCIÓN

Un equipo bien presentable y que comunica con amabilidad en un ambiente organizado son la tarjeta de presentación de la iglesia. Sea breve, receptivo y escuche con atención lo que dice la visita. En lo posible entregue una tarjeta para completar con sus datos y la entregue posteriormente. Aun ante la imposibilidad del contacto físico, se puede transmitir amor y empatía. Tenga un termómetro para medir la temperatura, alcohol en gel y barbijos disponibles. El equipo de recepción debe acompañar a la visita hasta el asiento, en el caso que está sola. Dedique atención individualizada, y si las visitas vienen con niños, informe sobre las clases del departamento infantil y acompáñelos hasta allá, antes de volver a la iglesia.

EN LA IGLESIA

Indique el asiento y haga una breve presentación para quien está sentado al lado, para que la visita sea recibida en esta segunda etapa. Si fueran varios integrantes de una familia, es importante que estén juntos. Avise a la visita que usted estará en la puerta y a su disiposición ante cualquier necesidad. Es importante que los bancos estén en una posición cómoda para un buen espaciamiento, comodidad y seguridad. Debe haber Biblias disponibles para que la visita pueda utilizar libremente.

LA RECEPCIÓN DE CONTACTOS

Es bueno asegurarse que a la salida la visita esté acompañada por un miembro de la iglesia; es el momento ideal para invitaciones futuras, por ejemplo, para otro programa o para iniciar un estudio de la Biblia. Si la visita todavía no entregó la tarjeta de visitas, de manera cordial confirme si la completó. Después del culto, las informaciones sobre las visitas deben entregarse a los departamentos preparados para dar continuidad a la atención: los pedidos de oración al Grupo de Intercesión y los pedidos de estudio de la Biblia al Ministerio Personal. Envíe un mensaje, individual y personalizado, a cada visita, pregúntele sobre la experiencia vivida y extienda una invitación para un nuevo encuentro.

UNA IGLESIA NO RECEPTIVA

Saber que no es una iglesia receptiva puede ayudarlo a modificar algunos comportamientos en su iglesia. Una investigación hecha en los Estados Unidos enumeró las razones por las cuales las personas no volvían a la iglesia y las dividimos en cinco puntos.

Analice cada punto e incluya los departamentos en la solución de estas amenazas.

1 INCOMODIDAD FÍSICA Y EMOCIONAL

La invitación para permanecer en pie y saludar a los demás, o recibir el saludo de otros, genera incomodidad por causa de la exposición.

2 MIEMBROS DIFERENTES A LOS DEL EQUIPO DE RECEPCIÓN

Sentarse al lado de alguien que no expresa la misma actitud de cortesía y simpatía es una evidencia de que la recepción y la iglesia fingen ser amigables.

Miembros que se "adueñan" de asientos en la iglesia y demuestran incomodidad cuando encuentran a alguien sentado en esos espacios hacen que la visita se sienta rechazada.

3 FALTA DE CELO E INSEGURIDAD EN EL ÁREA INFANTIL

Esta sensación se hace evidente en el comportamiento del equipo, como también en la estructura. Una iglesia que no prioriza a los niños informa que los adultos son todavía más relegados. Una iglesia que no limpia sus muebles y los ambientes no es un lugar agradable para estar.

4 FALTA DE INFORMACIONES O DIFÍCILES

La mayoría de las personas desea trasladarse o entender el programa sin la necesidad de preguntárselo a alguien. El equipo de la recepción debe funcionar como un centro de informaciones y asistencia a la visita, y es imprescindible la instalación de carteles de orientación.

Los canales digitales se transforman en el segundo templo, por eso es importante que las iglesias inviertan en eso en la medida de lo posible. Es básico tener informaciones como la dirección, los horarios y servicios. Es común que una visita ingrese a Internet en busca de más informaciones, fotos y hasta relacionarse por medio virtual.

5 UN LENGUAJE DIFÍCIL DE ENTENDER Y FORMALIDAD

Estar en un lugar y no entender lo que están hablando es muy desagradable. Usted ya debe haber oído hablar de "adventis", que es el uso de expresiones propias de la comunidad adventista y que no comprende quien no pertenece a ella. Es importante que toda la iglesia evite estos términos.

El culto formal y aburrido hace que la visita de distraiga y piense en lo que podría estar haciendo en esos momentos, si no estuviera en la iglesia. Un programa atractivo hará que quiera volver.

La ropa tiene un papel enorme en el primer impacto: si es formal o demasiado sofisticada, dará la impresión de distanciamiento, por ejemplo. Es verdad que el equipo de recepción debe estar bien presentable y aseado, pero es necesario analizar también el mensaje que la ropa está transmitiendo.

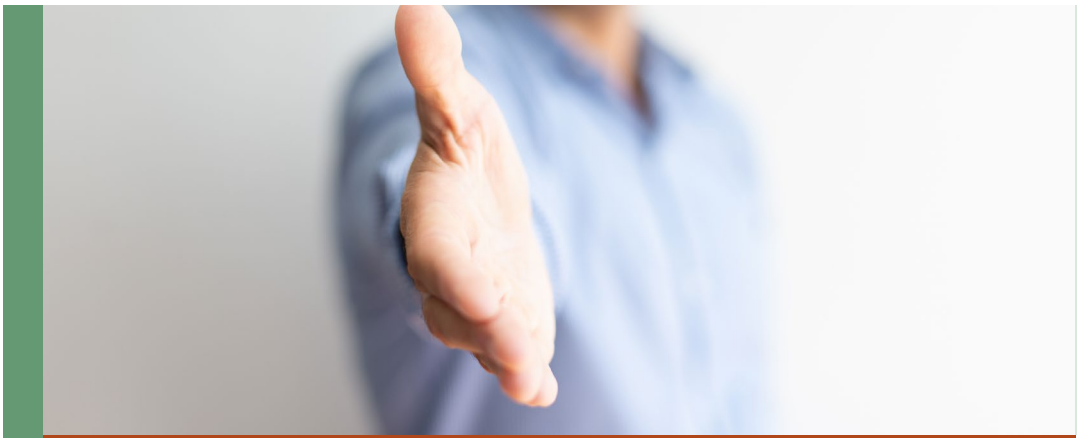

UNA EXPERIENCIA PARA SER REPETIDA

¿Notó que muchas estrategias de la atención al cliente puede aplicarlas el Ministerio de Recepción? La lógica es la misma porque estamos recibiendo a personas por primera vez y ellas necesitan conocer lo que ofrecemos. La diferencia es que nuestro "servicio o producto" tiene un valor incalculable.

Cada vez que una visita va a la iglesia, debemos estar preparados para que salga tan satisfecho que vuelva una segunda o tercera vez.

Para que vuelva utilice técnicas del mundo de los negocios.

LA CIENCIA DE UNA BUENA ATENCIÓN

El **69%** de las veces, la primera impresión tarda **27 segundos** y se forma antes de que la persona hable.	El **85%** de las personas tiene mejor impresión cuando las personas y el ambiente huelen bien.	Un equipo bien presentado, un ambiente bien organizado, limpio y ameno pueden potenciar su trabajo.
El **70%** de la experiencia de compra de un cliente se basa en el trato que recibe.	Si durante la atención se soluciona una inquietud de la persona, la posibilidad de que vuelva aumenta un **70%** .	Un equipo preparado para recibir bien y atento para que la experiencia de la visita sea perfecta durante todo el programa en la iglesia hace que la visita vuelva.
La fidelización es **veinte veces** más barata que la captación de nuevos clientes.	Las personas satisfechas comparten la experiencia, en promedio, con **seis personas**, pero las insatisfechas la comparten con quince.	Invertir en una atención de excelencia, hecha por todos los miembros de la iglesia, potencia la indicación hecha por las propias visitas a otras personas.
Las generaciones X y Baby boomers (los nacidos de 1940 a 1980) son las que más valoran la buena atención. Les gusta recibir más explicaciones y preguntan más.	A los milenials (nacidos después del 2000) les gusta una atención personalizada, pero prefieren tener la solución al problema facilitado y están más atentos a la sensación de empatía.	Capacite a la iglesia para atender los diferentes públicos. Los más viejos preguntarán dónde está el baño, por ejemplo, mientras los más jóvenes sentirán falta de atención si no son guiados solos a través de carteles.

1 MENSAJE EN HASTA 48 HORAS DESPUÉS DE LA VISITA A LA IGLESIA

Muchas empresas invierten en el sistema posventa, que es el contacto para escuchar sobre la experiencia. Envíe un mensaje para agradecer la presencia y preguntar a la visita, si le gustó haber participado en el culto.

2 ENTRE EN CONTACTO EN FECHAS ESPECIALES

Las personas se sienten felices cuando una empresa los recuerda en una fecha especial. Oriente a los miembros a que sean estratégicos en conocer más sobre la visita por medio de conversaciones productivas, obteniendo informaciones que pueden agregarse al registro de la recepción, motivando mensajes posteriores. Si la visita tiene hijos, es bastante efectivo anotar y enviar un mensaje especial el Día del Padre o el Día de la Madre, por ejemplo.

3 AVISE SOBRE PROGRAMAS ESPECIALES

No se limite a los programas que se realizan en su iglesia. Si tiene conocimiento de un programa inédito en la TV Nuevo Tiempo, informe a la persona sobre el evento. Recuerde usar las informaciones de contacto para que esta indicación sea estratégica y personalizada.

ATENCIÓN: Tenga cuidado con los mensajes colectivos o generales. Cuando más personalizada sea la comunicación, mejor será el efecto. En caso de que la persona indica que no quiere recibir mensajes, retire inmediatamente el contacto de la lista.

ESTRATEGIA DE TRABAJO

La división de las actividades en rutinas posibilita el desarrollo de un trabajo más eficiente y placentero para los equipos. Este planificador presenta marcadores que recuerdan la periodicidad de las actividades.

MATERIALES

Algunos materiales pueden hacer que la atención a la visita sea agradable, sorprendente. Esté atento a la demanda y a la dinámica de su iglesia para definir lo que es importante tener y utilice los materiales que el Campo pone a su disposición.

LISTA DE CONTROL MENSUAL

	ENE	FEB	MAR	ABR	MAY	JUN	JUL	AGO	SEP	OCT	NOV	DIC
TARJETAS												
CUADERNO												
LAPICERAS												
BIBLIAS												
CARTELES												
ALCOHOL EN GEL												
BARBIJOS												
PARAGUAS												

LISTA DE CONTROL SEMESTRAL

	1º SEMESTRE	2º SEMESTRE
CARTELES DE SEÑALIZACIÓN: ESTACIONAMIENTO, BAÑOS, BEBEDEROS, CLASES INFANTILES		

CAPACITACIÓN PARA RECIBIR BIEN

PREPARACIÓN ESPIRITUAL

En lo posible, es importante que el equipo se encuentre para momentos espirituales de oración en pro del ministerio. Las herramientas de comunión personal diaria en el planificador recuerdan el estudio de la lección, de la Biblia y el culto familiar.

RECEPCIÓN CORDIAL

El equipo de recepción necesita pasar durante el año por cuatro capacitaciones como mínimo. Después de analizar las necesidades más urgentes en su iglesia a través de un análisis detallado (pág. 12), programe las capacitaciones en las páginas 14, 46, 78 y 110 en las herramientas de capacitación y planificación.

Hay cuatro asuntos extremamente relevantes para el desarrollo de su equipo:

- El papel de cada miembro del equipo de recepción
- El lenguaje corporal
- Técnicas de atención y fidelización
- Técnicas de primeros auxilios

IGLESIA RECEPTIVA

Por desgracia, hay situaciones en las que los miembros están tan concentrados en el culto que no notan la llegada de algún invitado. ¡Eso debe cambiar!

Por lo menos una vez por año cada congregación debe participar de un programa llamado iglesia receptiva, que tiene dos frentes: los miembros y las visitas. La idea es capacitar a los miembros sobre las estrategias para recibir bien a las visitas y realizar un programa especial para recibir a los amigos. El análisis detallado (pág. 12) que usted llenó le ayudó a entender cuáles asuntos necesitan ser trabajados. En el programa especial de capacitación asegúrese que solo los miembros están presentes e invite a especialistas para tratar el asunto que detectó.

Actitudes básicas que todo miembro necesita tener:

- Acercase y ofrecer el himnario, la lección y la Biblia.
- Informar sobre las etapas del programa y explicar el contexto de expresiones características de los adventistas.
- Invitar a las actividades que realiza la iglesia, como Club de Conquistadores, clases bíblicas, etc.
- Invitar a almorzar a la casa.
- Ayudar a llenar las tarjetas que fueron entregadas en la recepción.

LAS CUATRO ACCIONES DE LA RECEPCIÓN

Cuatro acciones orientan el trabajo del Ministerio de Recepción y todas dependen de mantener una comunión íntima con Dios. Cuando estamos conectados a él, somos capaces de amar, recibir, atender y acompañar a las visitas y los miembros de la iglesia.

AMAR | CUIDAR DE SÍ MISMO Y DEL OTRO

Las personas son diferentes y tienen necesidades diferentes. Amar significa promover la mejor atención para que ellas se sientan bien en la casa de Dios.

AMAR A LA VISITA

- Asegurarse que está cómoda y segura*.
- Presentarle a la visita personas de acuerdo con su perfil.
- Tratar de mantener contacto después de la presencia en la iglesia.

*En situación de pandemia es necesario medir la temperatura, ofrecer alcohol en gel y máscara.

RECIBIR | ABRAZAR CON LOS OJOS Y EL CORAZÓN

Algunas visitas enfrentan situaciones adversas y un comportamiento receptivo puede hacer la diferencia inmediatamente, transmitiendo confianza y esperanza.

RECIBIENDO A LA VISITA

- Transmita simpatía y atención con la mirada
- Use palabras amigables y corteses
- Diga su nombre, llame a la visita por el nombre y trate de saber cómo está.

ATENDER | AYUDAR

La actitud proactiva respondiendo a una duda o solucionando un problema, fortalece el vínculo de confianza y la sensación de bienestar de la visita.

ATENCIÓN A LA VISITA

- Ayudar a encontrar textos bíblicos e informar sobre el programa en desarrollo.
- Si la persona necesita ayuda imediata, provea el apoyo disponible*
- Esté disponible para ayudar a solucionar un problema, después de su visita al templo.

*Algunas personas que visitan nuestras iglesias sienten hambre. No espere al final del culto para solucionar un problema como este.

ACOMPAÑAR | SER AMIGO

El contacto posterior a la visita al templo es importante para que la persona regrese y que decida estudiar la Biblia y finalmente ser bautizada.

ACOMPAÑAR A LA VISITA

- Entrar en contacto con la persona y enviar mensajes de esperanza con frecuencia.
- Invitarla a un grupo pequeño u otro programa de la iglesia.
- Continuar con la enseñanza de la Biblia y mantenerse cerca aun después del bautismo*.

*Algunas personas dejen la iglesia en los primeros meses después del bautismo porque no reciben la misma atención de antes. La relación fortalece la fe.

LISTA DE LIBROS

LISTA DE CURSOS

NOTAS

NOTAS