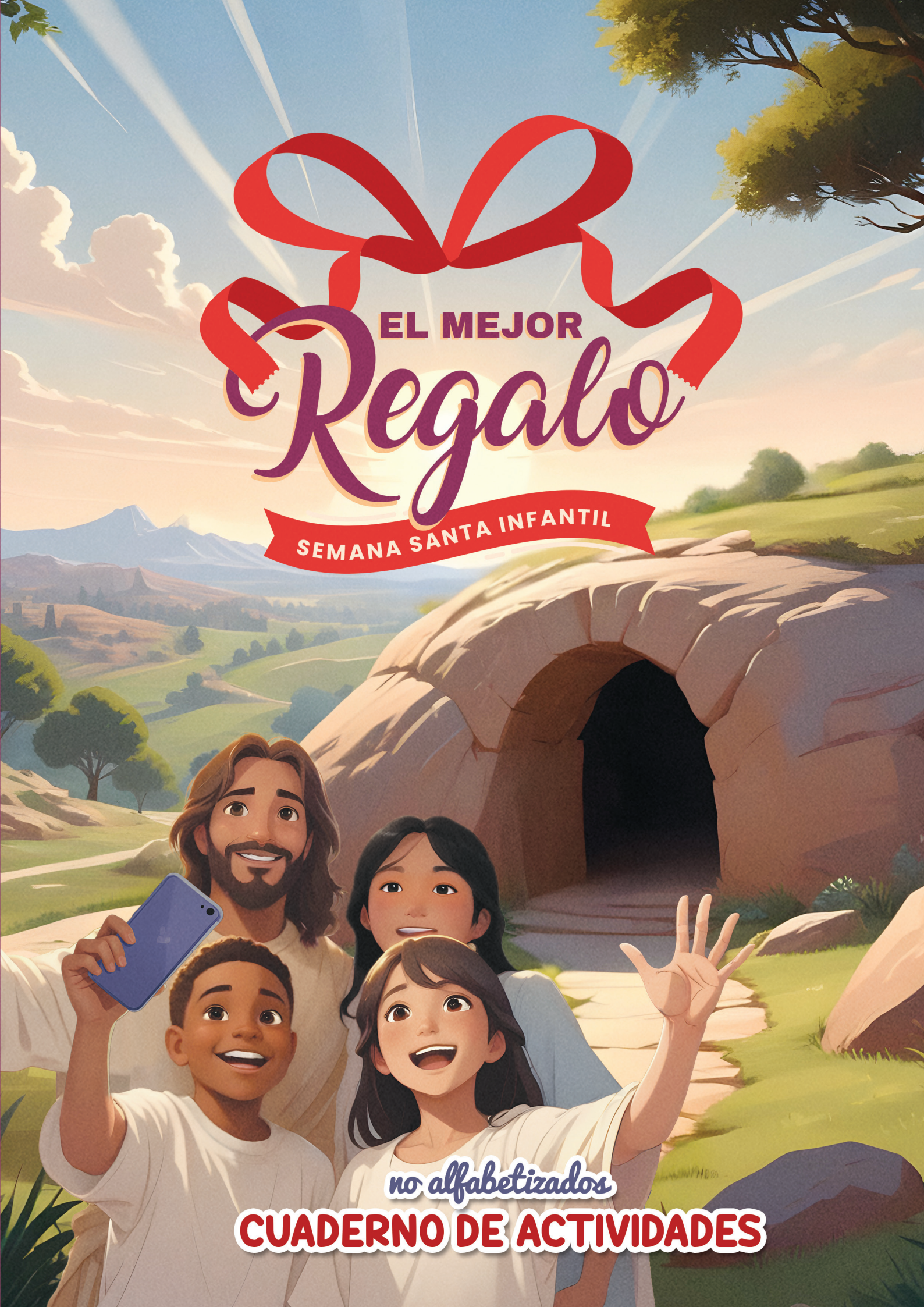
EL MEJOR
Regalo
SEMANA SANTA INFANTIL
no alfabetizados
CUADERNO DE ACTIVIDADES

EL MEJOR Regalo

SEMANA SANTA INFANTIL

FICHA TÉCNICA
COORDINACIÓN GENERAL: Glaucia Clara Korkischko - MI MA/DSA
AUTORA: Adriana Itin de Femopase - Psicopedagoga
TRADUCCIÓN Y REVISIÓN: DSA
TAPA: Suzana Lima
ACTIVIDADES: Cristiane Sales
IMÁGENES: SmartArtsForKids y Canva

SEMANA SANTA 2025

Primer día

Dios creó el mundo perfecto y todo lo que creó fue un regalo especial para nosotros. Pinta el regalo de Dios.

SEMANA SANTA 2025

Segundo día

El mejor regalo de Dios para el mundo fue Jesús. Él vino al mundo como un bebecito y nació en un establo. Ayuda a los pastores a encontrar al bebecito Jesús.

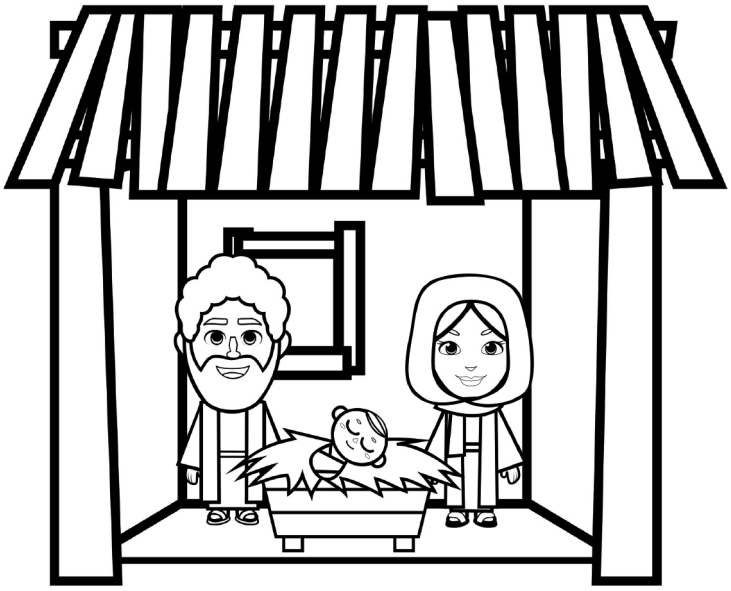

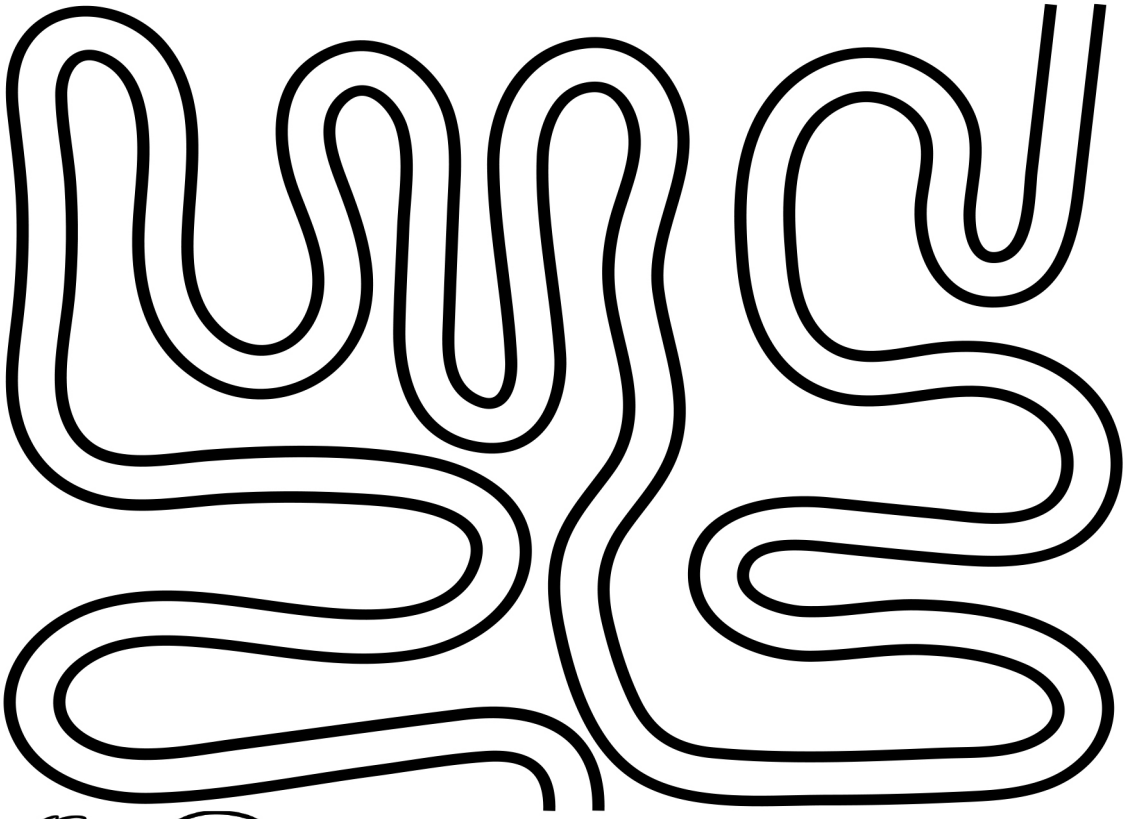

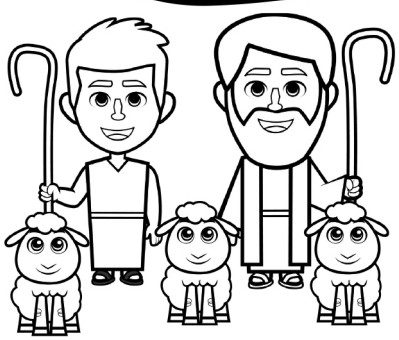

3 Tercer día

Jesús crecía en gracia y sabiduría. Era alegre, servicial y obediente. Amaba a sus padres y a los animalitos también. Pinta el dibujo con cuidado.

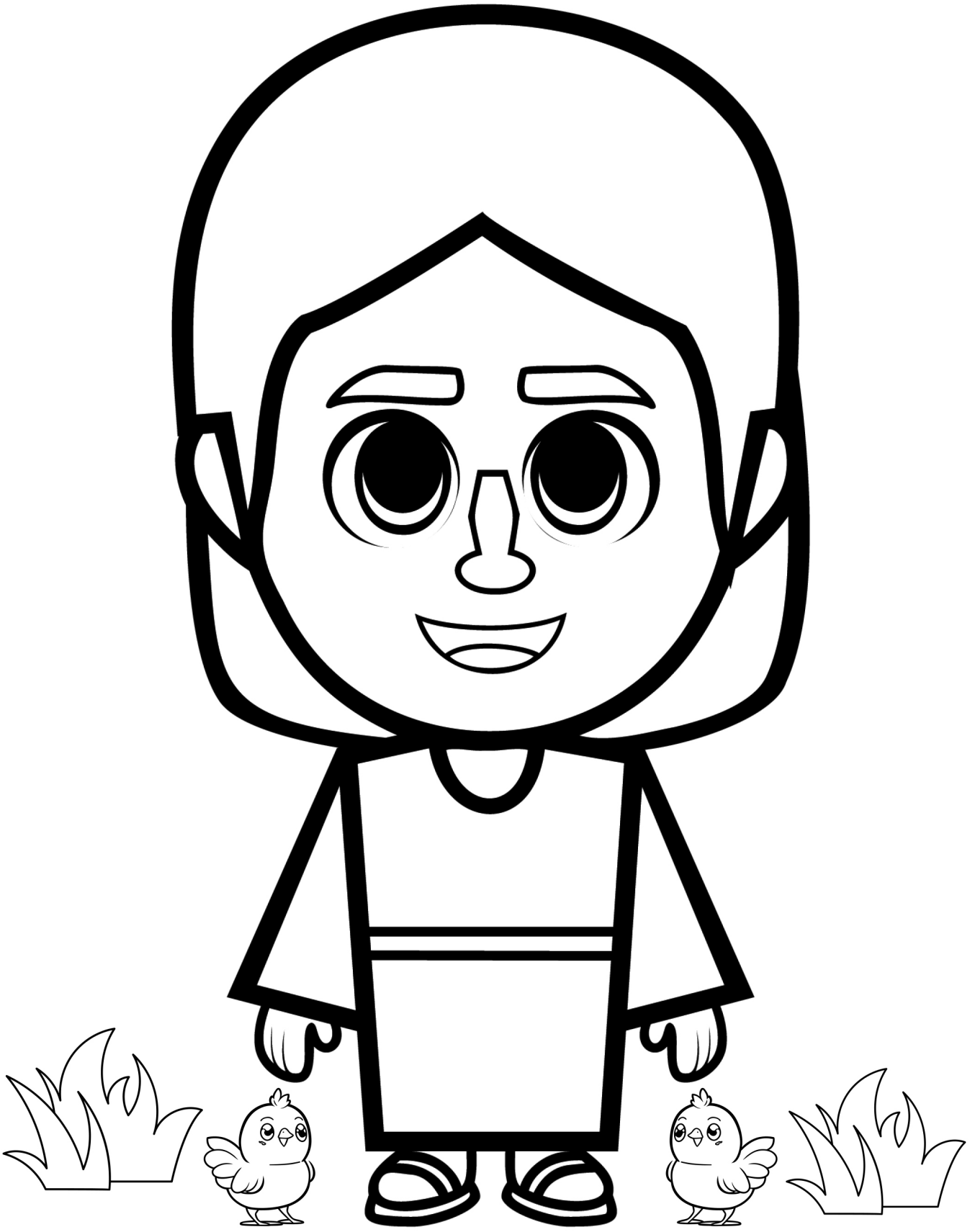

4 Cuarto día

Jesús curó a muchas personas: ciegos, lisiados y muchos otros enfermos. Él desea que tengamos salud y podamos sanarnos también. Pinta con cuidado el dibujo de Jesús curando al ciego Bartimeo.

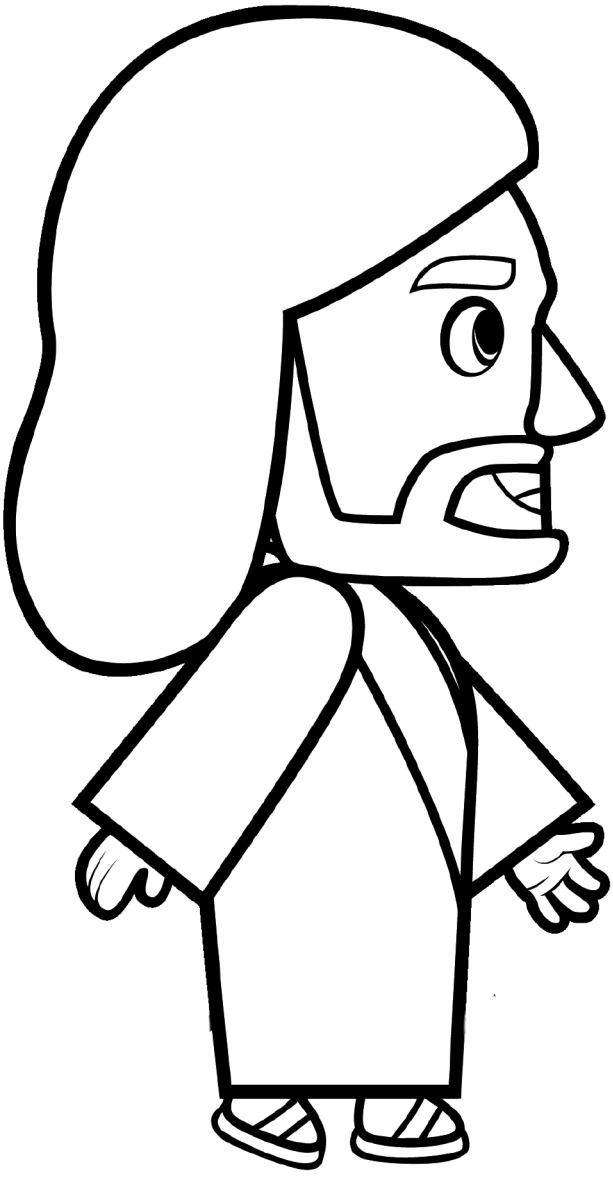

SEMANA SANTA 2025

5 Quinto día

Jesús entró en Jerusalén montado en un burrito. Las personas lo aclamaban moviendo hojas de palmera y gritaban: “Hosana al Hijo de David”. Ayuda a la niña a llegar hasta el lugar por el que Jesús está pasando, pintando los círculos de verde. Después, pinta el dibujo con cuidado.

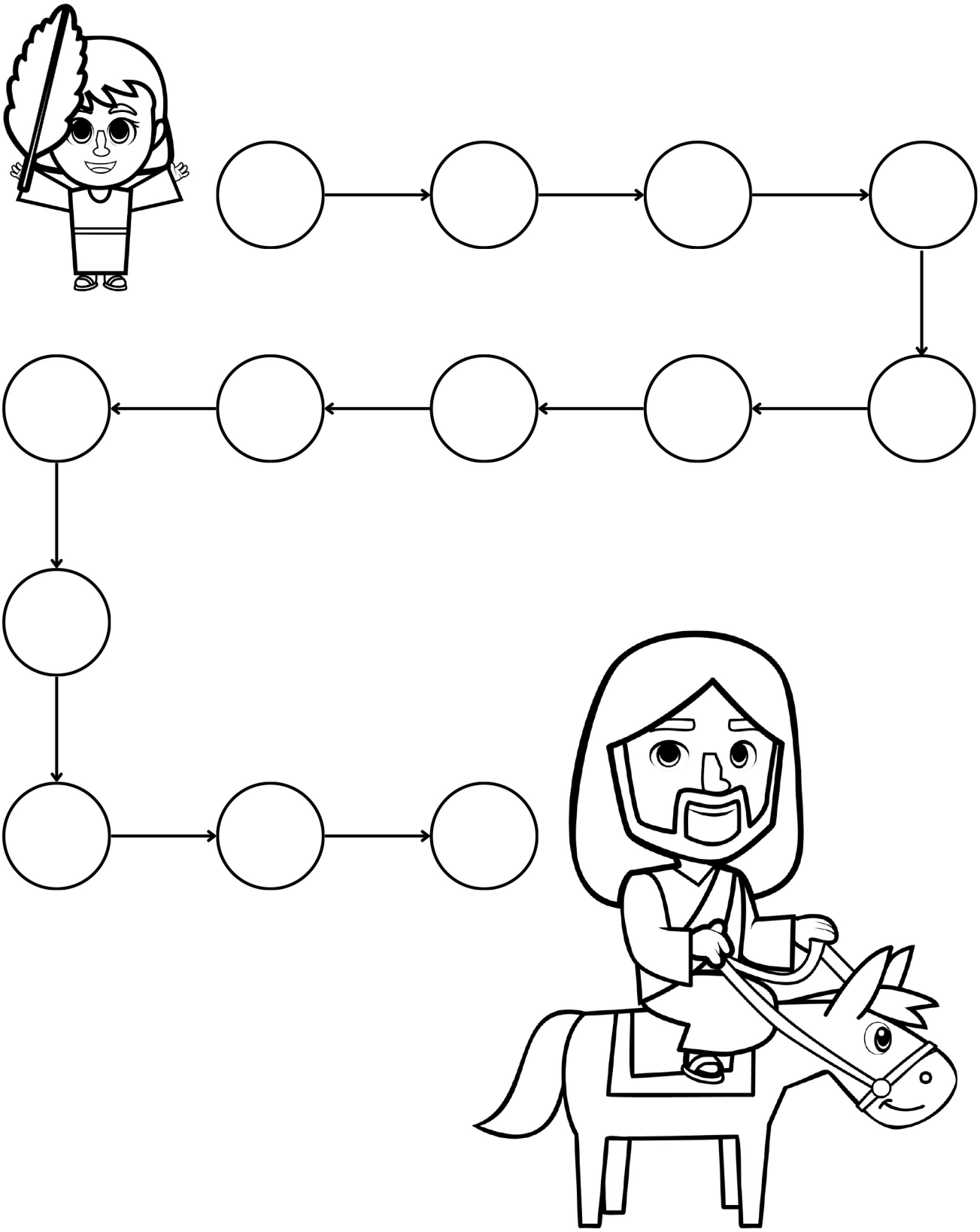

SEMANA SANTA 2025

6 Sexto día

Jesús se reunió con sus discípulos por última vez para la cena de la Pascua. En esta cena, él lavó los pies de sus discípulos. Pinta el dibujo con cuidado y cubre los puntos de la fuente para que Jesús lave los pies de Pedro.

SEMANA SANTA 2025

Séptimo día

Jesús fue encarcelado, juzgado y condenado a la muerte de cruz. Él murió por ti y por mí. Pinta el dibujo con cuidado.

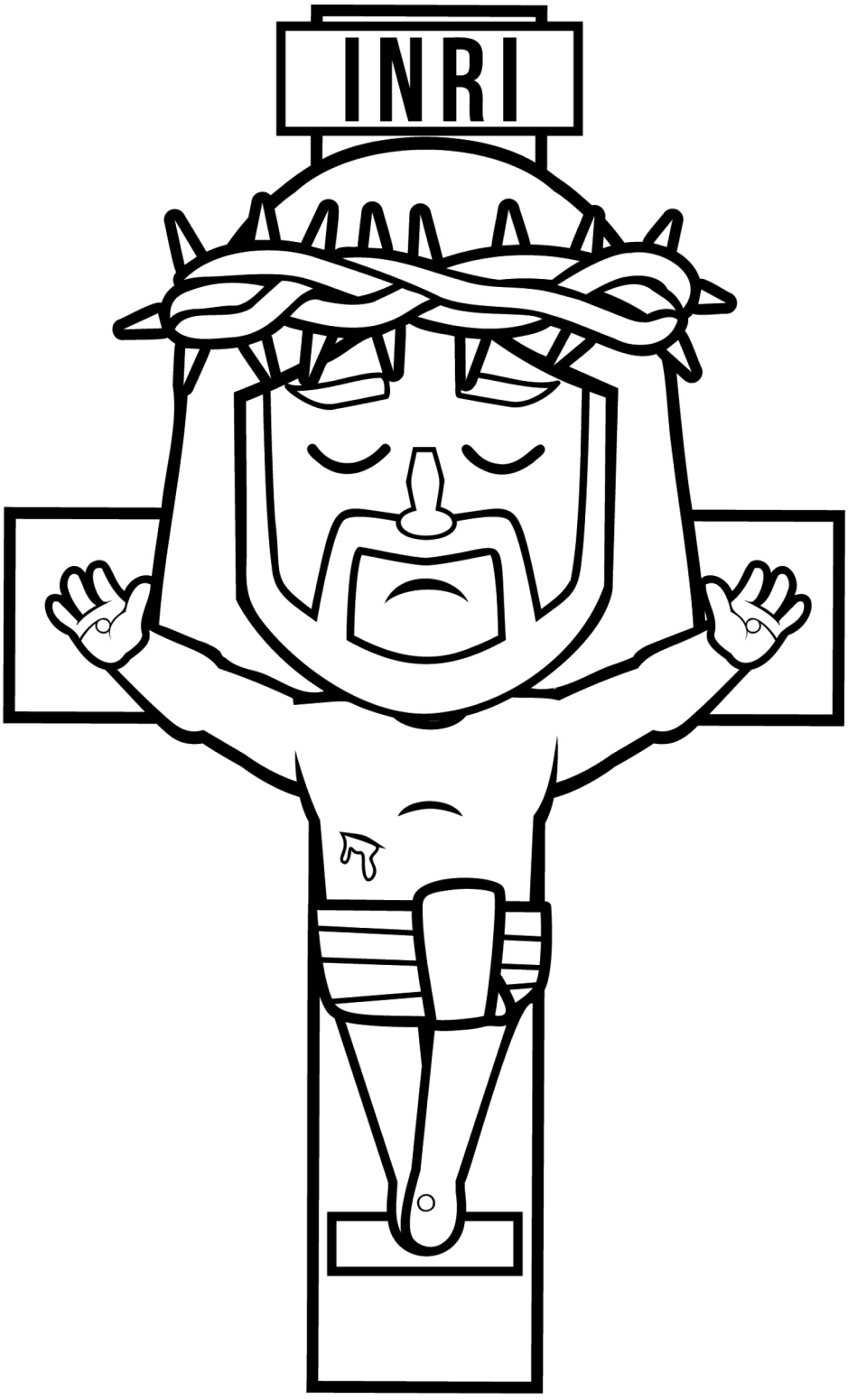

8 Octavo día

Jesús murió en nuestro lugar, pero al tercer día él resuscitó y nos dio la esperanza de tener vida eterna. Pinta con mucho cuidado.

8 Octavo día (bonificación)

Cuando Jesús estuvo aquí en la Tierra, le pusieron una corona de espinas. Ahora está en el Cielo preparándonos un nuevo lugar con cosas que nadie en esta Tierra vio, oyó ni sintió en su corazón. Cuando venga a buscarnos, nos pondrá una linda corona de oro. Pinta y arma la corona.

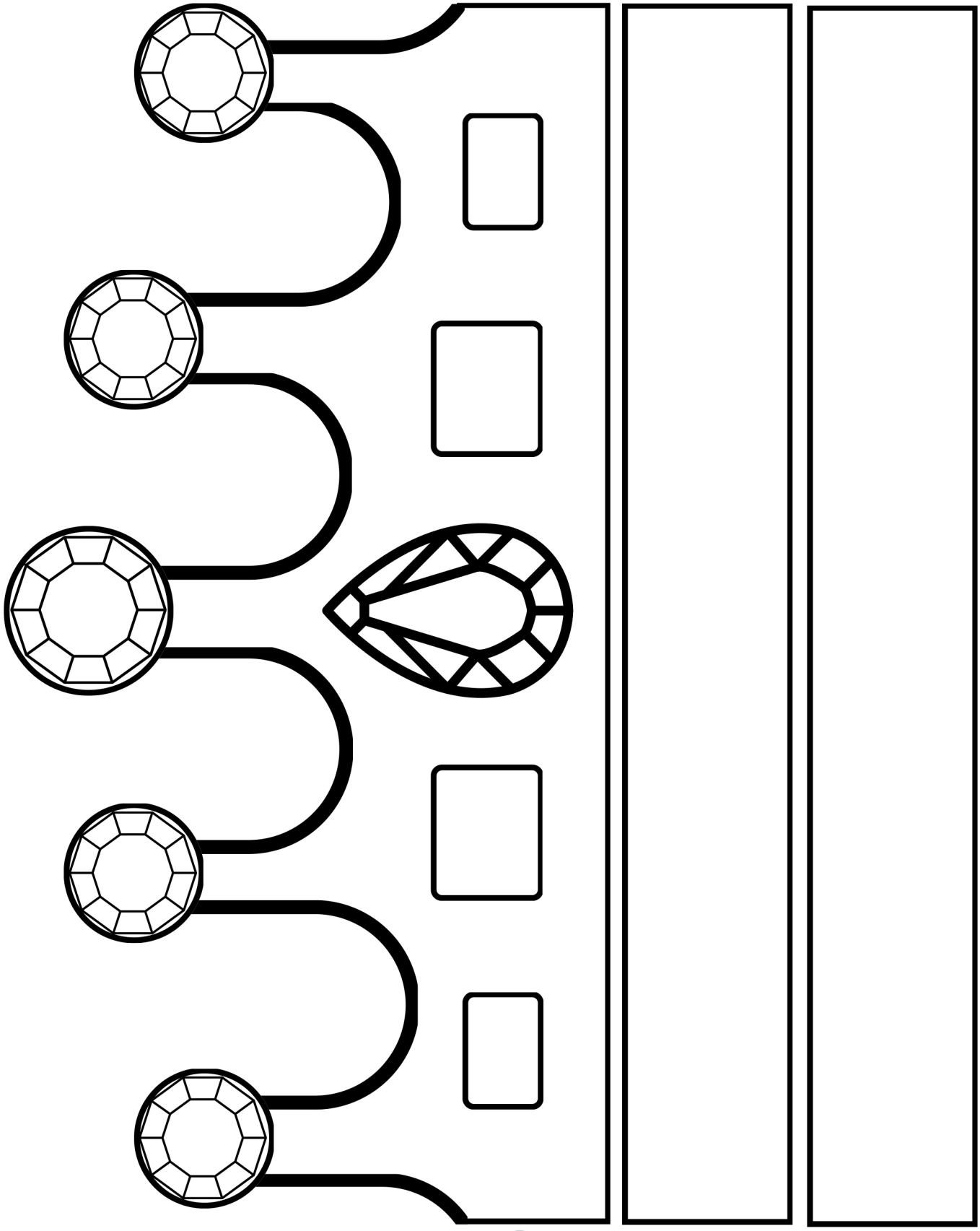

Iglesia Adventista
del Séptimo Día®
MINISTERIO INFANTIL